

MANUAL DE PREENCHIMENTO DE IMPOSTO DE RENDA

Exercício de 2021

D i s e g / D i r a d

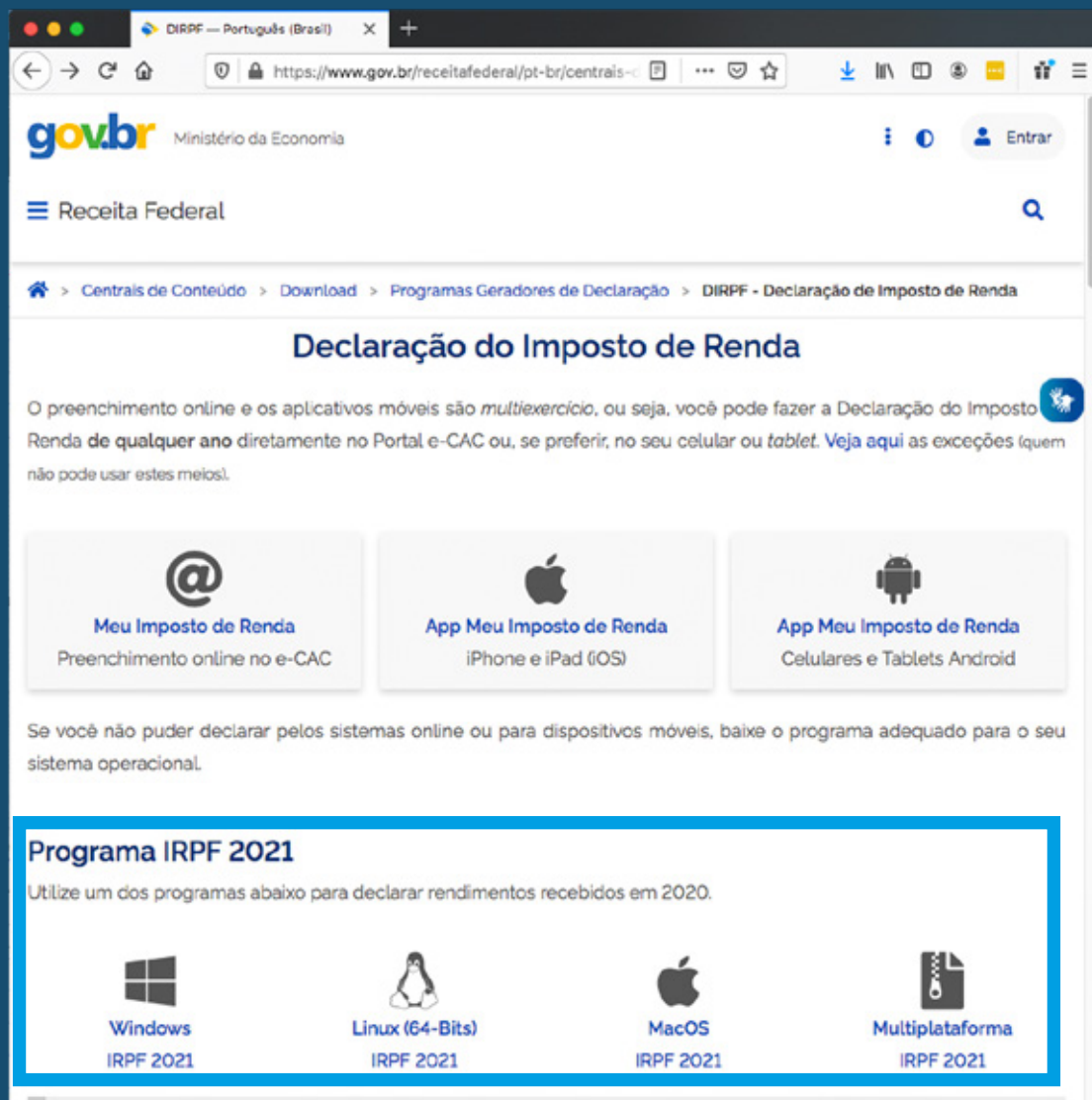

1

Instalar o programa do imposto de renda, disponibilizado no site da Receita Federal:
<https://www.gov.br/receitafederal/pt-br/centrais-de-conteudo/download/pgd/dirpf>

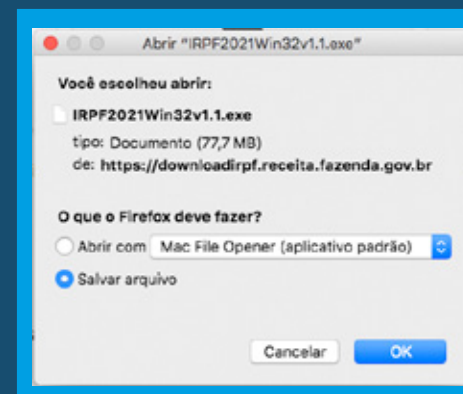

2

Apresentamos a página inicial do programa **DIRPF 2021**.

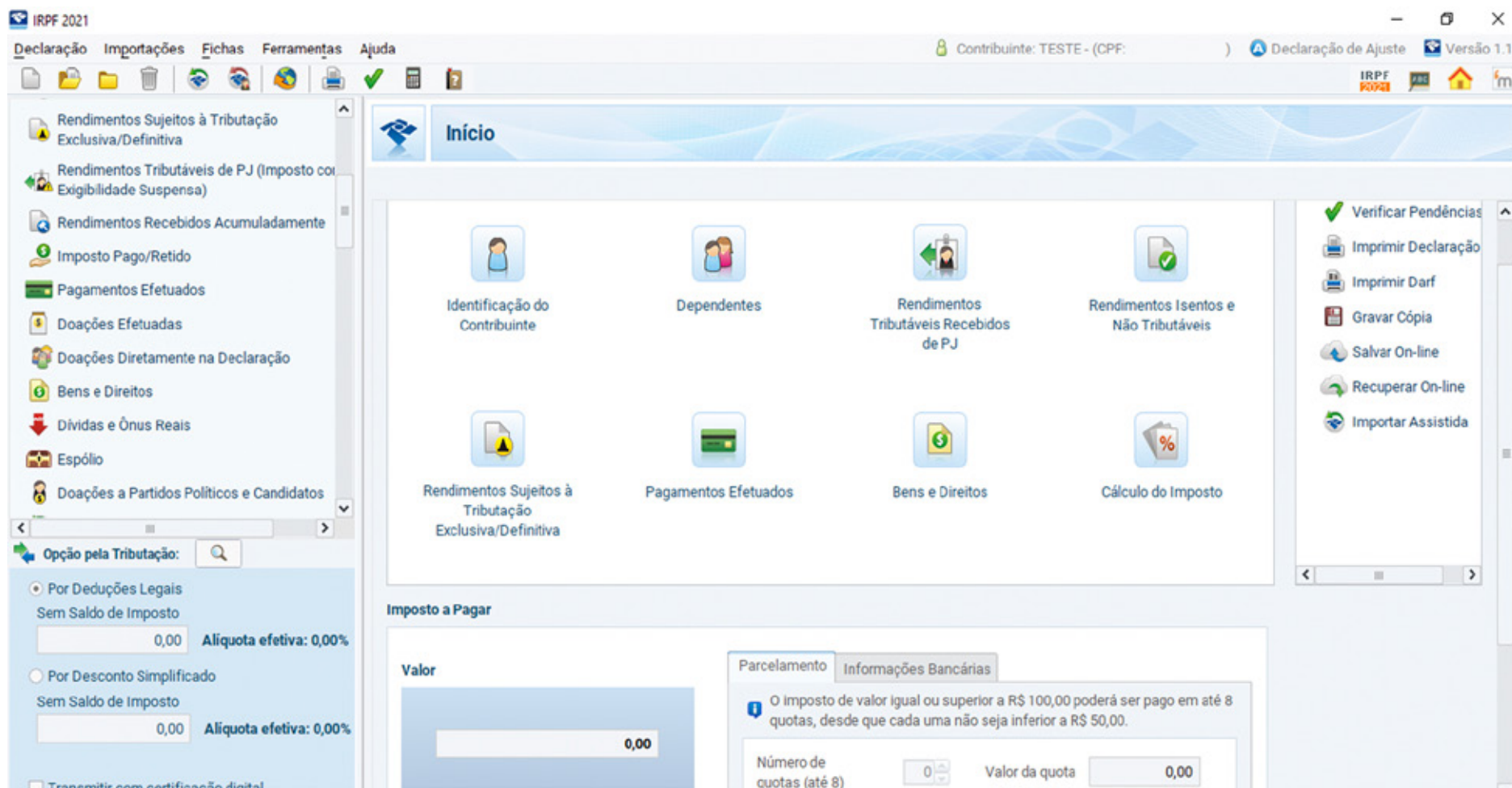

Na “Página Inicial”, o contribuinte visualiza as principais fichas e o resumo do imposto a pagar/restituir.

Para informar as contribuições realizadas para a Funpresp-Jud, clique em **“Pagamentos Efetuados”**.

Nesta tela, o participante registra as contribuições realizadas em 2020 e pode aproveitar o benefício fiscal que os participantes do Plano de Previdência Complementar da Funpresp-Jud têm direito.

Agora, clique em **“Novo”** e o sistema habilitará o campo para escolher a Funpresp-Jud como destinatária das contribuições anuais.

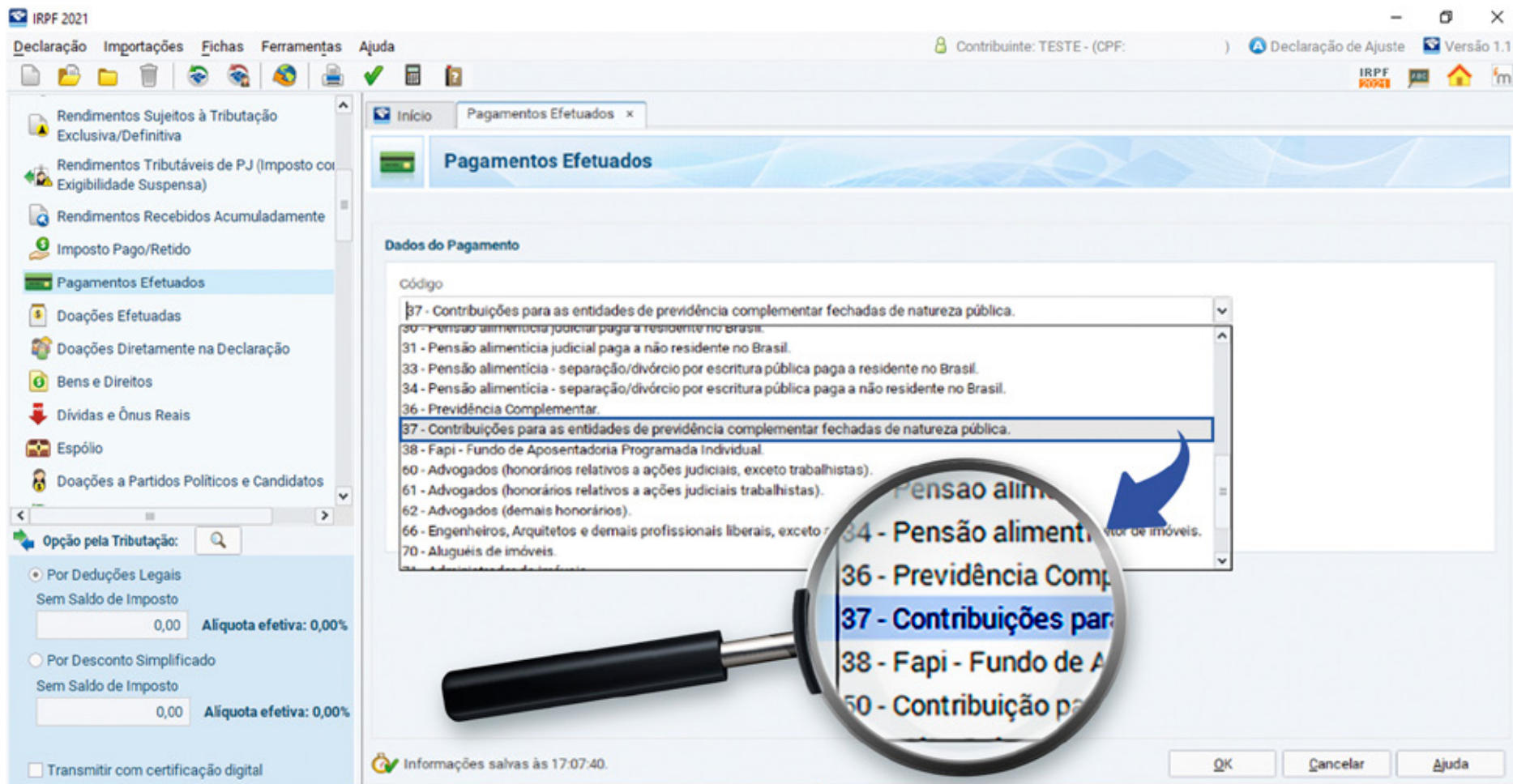

Clique na **caixa selecionável**, conforme a figura ao lado.

Escolha a opção **“37 - Contribuições para as entidades de previdência complementar fechadas de natureza pública”**.

IRPF 2021

Declaração Importações Fichas Ferramentas Ajuda

Contribuinte: TESTE - (CPF:) Declaração de Ajuste Versão 1.1

Início Pagamentos Efetuados x

Pagamentos Efetuados

Dados do Pagamento

Código
37 - Contribuições para as entidades de previdência complementar fechadas de natureza pública.

Despesa realizada com
 Titular Dependente

CNPJ da Fundação
18.465.825/0001-47

Nome da Fundação
FUNDAÇÃO DE PREVIDÊNCIA COMPLEMENTAR DO SERVIDOR PÚBLICO FED

Valor pago 0,00 Contribuição do ente público patrocinador 0,00

Opção pela Tributação:
 Por Deduções Legais
 Sem Saldo de Imposto 0,00 Alíquota efetiva: 0,00%
 Por Desconto Simplificado
 Sem Saldo de Imposto 0,00 Alíquota efetiva: 0,00%
 Transmitir com certificação digital

Entregar Declaração

Informações salvas às 17:07:40.

OK Cancelar Ajuda

Preencha de acordo com a sequência abaixo:

- 1 - Escolha a opção **“Titular”**, caso seja você titular da Declaração.
 - 2 - Digite o número do CNPJ da Funpresp-Jud: **18.465.825/0001-47**.
 - 3 - Digite no campo **“Nome da Fundação”**: **Funpresp-Jud**, conforme indicado na imagem.
- Atenção:** O campo tem número de caracteres limitados.

 Ministério da Fazenda Secretaria de Receita Federal Imposto sobre a Renda da Pessoa Física Exercício de 2021		COMPROVANTE DE RENDIMENTOS PAGOS E DE RETENÇÃO DE IMPOSTO DE RENDA NA FONTE Ano-Calendário: 2020	
Verifique as condições e o prazo para a apresentação da Declaração do Imposto sobre a Renda da Pessoa Física para este ano-calendário no site da Secretaria da Receita Federal do Brasil na Internet, no endereço <rfb.gov.br>.			
1. FONTE PAGADORA PESSOA JURÍDICA OU PESSOA FÍSICA			
CNPJ/CPF	Nome Empresarial/Nome		
00.000.000/0000-00	NOME DO ÓRGÃO		
2. PESSOA FÍSICA BENEFICIÁRIA DOS RENDIMENTOS			
CPF	Nome Completo		
000.000.000-00	PARTICIPANTE FUNPRESP-JUD		
Natureza do Rendimento			
Rendimentos do Trabalho Assalariado			
3. RENDIMENTOS TRIBUTÁVEIS, DEDUÇÕES E IMPOSTO RETIDO NA FONTE			VALORES EM REAIS
01. Total de Rendimentos (inclusive férias)			0,00
02. Contribuição Previdenciária Oficial			0,00
03. Contribuição a Entidades de Previdência Complementar e a Fundos de Aposentadoria Programada Individual - Papi (vide quadro 7)			0,00
04. Pensão Alimentícia (Informar Beneficiário no quadro 7)			0,00
05. Imposto de Renda Retido			0,00
7. INFORMAÇÕES COMPLEMENTARES			
<div style="border: 1px solid black; height: 150px; width: 100%;"></div>			
8. RESPONSÁVEL PELAS INFORMAÇÕES		Dispensada chancela mecânica de acordo com	
Nome	Data		

Este é o modelo disponibilizado pelo Órgão.

As informações dos campos destacados em azul serão necessárias para o preenchimento dos campos a seguir.

Demonstrativo de Contribuições

Para fins de Imposto de Renda

Ano Base 2021

DADOS DA ENTIDADE		
Entidade FUNDAÇÃO DE PREVIDÊNCIA COMPLEMENTAR DO PODER JUDICIÁRIO	CNPJ	
DADOS DO PARTICIPANTE		
Participante PARTICIPANTE FUNPRESP-JUD	CPF	Inscrição
Plano JUSMP-PREV	Adesão	
CONTRIBUIÇÕES A ENTIDADES DE PREVIDÊNCIA COMPLEMENTAR / FAPI / FUNPRESP		
		Valor
CONTRIBUIÇÕES DO PARTICIPANTE REPASSADAS PELO ÓRGÃO		0,00
CONTRIBUIÇÕES RECOLHIDAS DIRETAMENTE PELO PARTICIPANTE À FUNPRESP-JUD		0,00
TOTAL DE CONTRIBUIÇÕES PAGAS PELO PARTICIPANTE		0,00
TOTAL DE CONTRIBUIÇÕES DO ENTE PÚBLICO PATROCINADOR REPASSADA PELO ÓRGÃO		0,00
RESPONSÁVEL PELAS INFORMAÇÕES		
Nome	Data	Assinatura (Dispensa conforme Art.3º IN/SRF 1215/2011)

Dispensa Assinatura Conforme Instrução Normativa RFB Nº 1215, de 15/12/2011

O demonstrativo de contribuições não contempla valores referentes à gratificação natalina recolhida em folha de pagamento, por se tratar de rendimentos sujeitos à tributação exclusiva.

3. RENDIMENTOS TRIBUTÁVEIS, DEDUÇÕES E IMPOSTO RETIDO NA FONTE

01. Total de Rendimentos (inclusive férias)
02. Contribuição Previdenciária Oficial
03. Contribuição a Entidades de Previdência Complementar e a Fundos de Aposentadoria Programada Individual - Fapi (vide quadro 7)
04. Pensão Alimentícia (Informar Beneficiário no quadro 7)

Este é o modelo disponibilizado pela Funpresp-Jud.

Em caso de divergência entre o demonstrativo da Funpresp-Jud e o Comprovante de Rendimentos, entre em contato com a área de gestão de pessoas do órgão ou com a Central de Relacionamento com o Participante da Funpresp Jud.

(61) 3217-6598

sap@funprespjud.com.br

Contribuições autopatrocinadas ou facultativas esporádicas

(➡) Total de valores aportados diretamente na Funpresp-Jud, que deve, quando for o caso, ser somado ao valor informado pelo órgão no **campo 3, linha 3**, do comprovante de rendimentos.

Atenção: Os valores depositados pelo participante diretamente na Funpresp-Jud só constarão no demonstrativo enviado pela Fundação. 

No campo **“Rendimentos Tributáveis, deduções e imposto sobre a Renda Retido na Fonte”**, do Comprovante de Rendimentos Pagos e de Impostos Sobre a Renda Retido na Fonte, especificamente na linha **“3 - contribuição a entidades de previdência complementar e a fundos de aposentadoria prog. individual (FAPI)”**, inserir os valores dessa linha no campo **“Valor Pago”**, selecionado conforme figura ao lado.

Rendimentos do Trabalho Assalariado	
3. RENDIMENTOS TRIBUTÁVEIS, DEDUÇÕES E IMPOSTO RETIDO NA FONTE	
01.	Total de Rendimentos (inclusive férias)
02.	Contribuição Previdenciária Oficial
03.	Contribuição a Entidades de Previdência Complementar e a Fundos de Aposentadoria Programada Individual - Fapi (vide quadro 7)
04.	Pensão Alimentícia (Informar Beneficiário no quadro 7)
05.	Imposto de Renda Retido
4. RENDIMENTOS ISENTOS E NÃO TRIBUTÁVEIS	
01.	Parcela isenta dos Proventos de Aposentadoria, Reserva, Reforma e Pensão (65 anos ou mais)
02.	Diárias e Ajuda de Custo

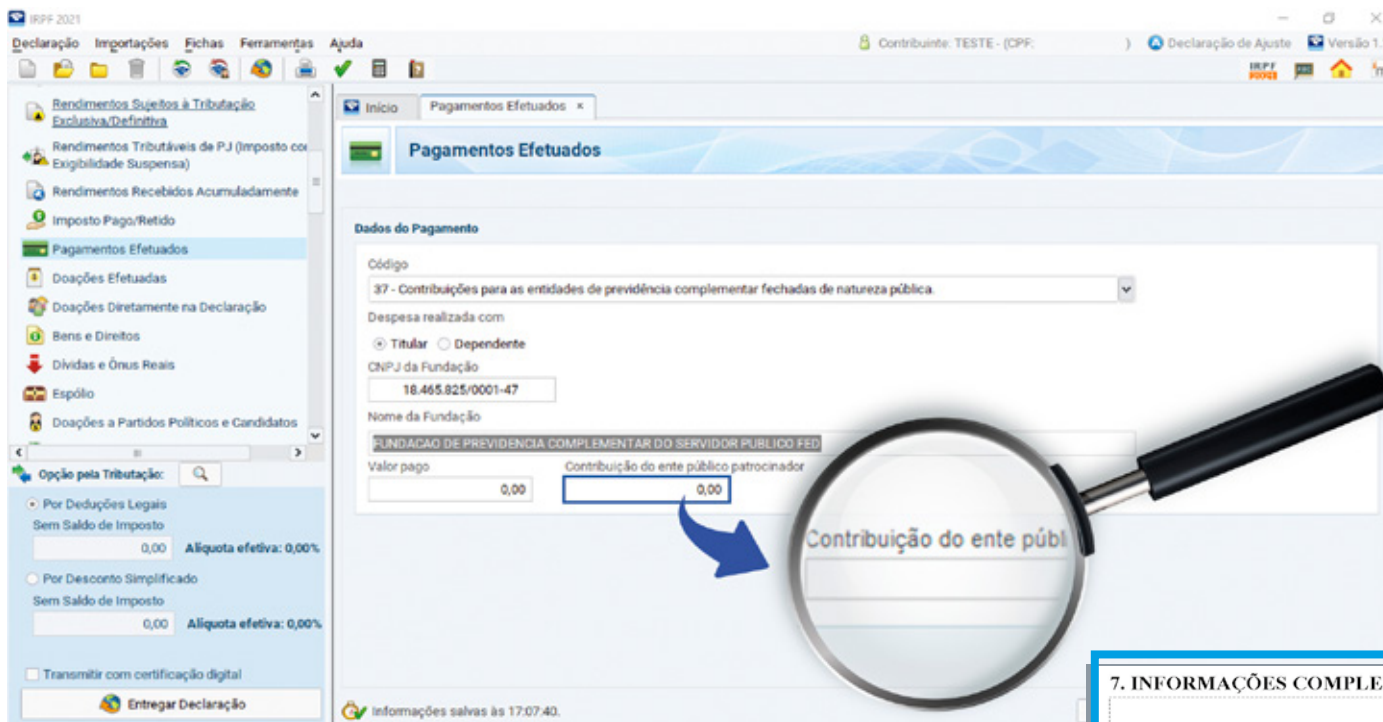

No campo selecionado na figura ao lado, acrescentar os valores das **“Contribuições do ente público patrocinador”**, que poderão ser encontrados no Comprovante de Rendimentos - **“Informações Complementares”** (➡), disponibilizado pelo órgão de lotação ou no **“Comprovante de Contribuições”** (➡) disponibilizado pela Funpresp-jud.

CONTRIBUIÇÕES A ENTIDADES DE PREVIDÊNCIA COMPLEMENTAR / FAPI / FUNPRESP	
CONTRIBUIÇÕES DO PARTICIPANTE REPASSADAS PELO ÓRGÃO	
CONTRIBUIÇÕES RECOLHIDAS DIRETAMENTE PELO PARTICIPANTE À FUNPRESP-JUD	
TOTAL DE CONTRIBUIÇÕES PAGAS PELO PARTICIPANTE	
TOTAL DE CONTRIBUIÇÕES DO ENTE PÚBLICO PATROCINADOR REPASSADA PELO ÓRGÃO	

Para finalizar, clique em “ok” .

As informações foram registradas e seu benefício fiscal assegurado.

Observações:

- As contribuições para a Funpresp-jud descontadas da Gratificação Natalina (13º Salário), são deduções aplicadas aos rendimento submetidos à Tributação Exclusiva na Fonte (TEF), logo não são somadas no total das contribuições anuais para a previdência complementar e não deverão ser lançadas em outro campo da declaração do imposto de renda.
- As deduções dos pagamentos para a Funpresp-Jud, aplicadas no 13º Salário, estão computadas na apuração do respectivo Imposto de Renda Retido na Fonte (IRRF) e estão registradas nos campos “Rendimentos sujeitos à Tributação Exclusiva (Rendimento Líquido)” do Informe de Rendimentos.
- Siga estritamente as informações descritas no Informe de Rendimentos e, em caso de dúvida, procure nossos canais de atendimento.
- O manual é preparado para atender ao maior número de participantes, logo, os casos omissos deverão ser tratados pela área de gestão de pessoas do órgão ao qual o participante se vincula ou em nossos canais de atendimento.
- O campo **“Contribuição paga pelo ente público patrocinador”**, na declaração online vem identificado somente com a sigla EFPC.

EXPEDIENTE

Diretoria Executiva

Diretor-Presidente
Amarildo Vieira de Oliveira

Diretor de Administração
Marco Antônio Martins Garcia

Diretor de Seguridade
Edmilson Enedino das Chagas

Diretor de Investimentos
Ronnie Gonzaga Tavares

Elaboração

Gerente de Contabilidade
Sergio Allan Epaminondas Cabral

Arte/Diagramação

Supervisor de Criação e Design
Rodrigo Camargos

Supervisão e Revisão Final

Diretor de Seguridade
Edmilson Enedino das Chagas

