

MANUAL DE
PREENCHIMENTO
DE IMPOSTO
DE RENDA
Exercício de 2019

Diseg/Dirad

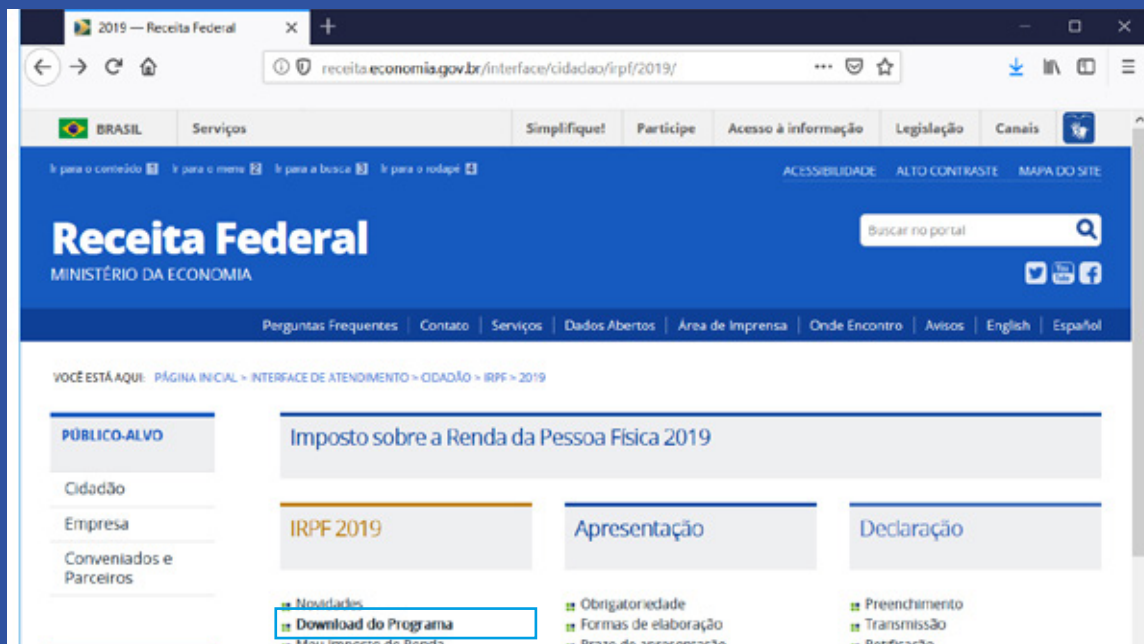

Instalar o programa do imposto de renda, disponibilizado no site da Receita Federal:

<http://idg.receita.fazenda.gov.br/interface/cidadao/irpf/2019>.

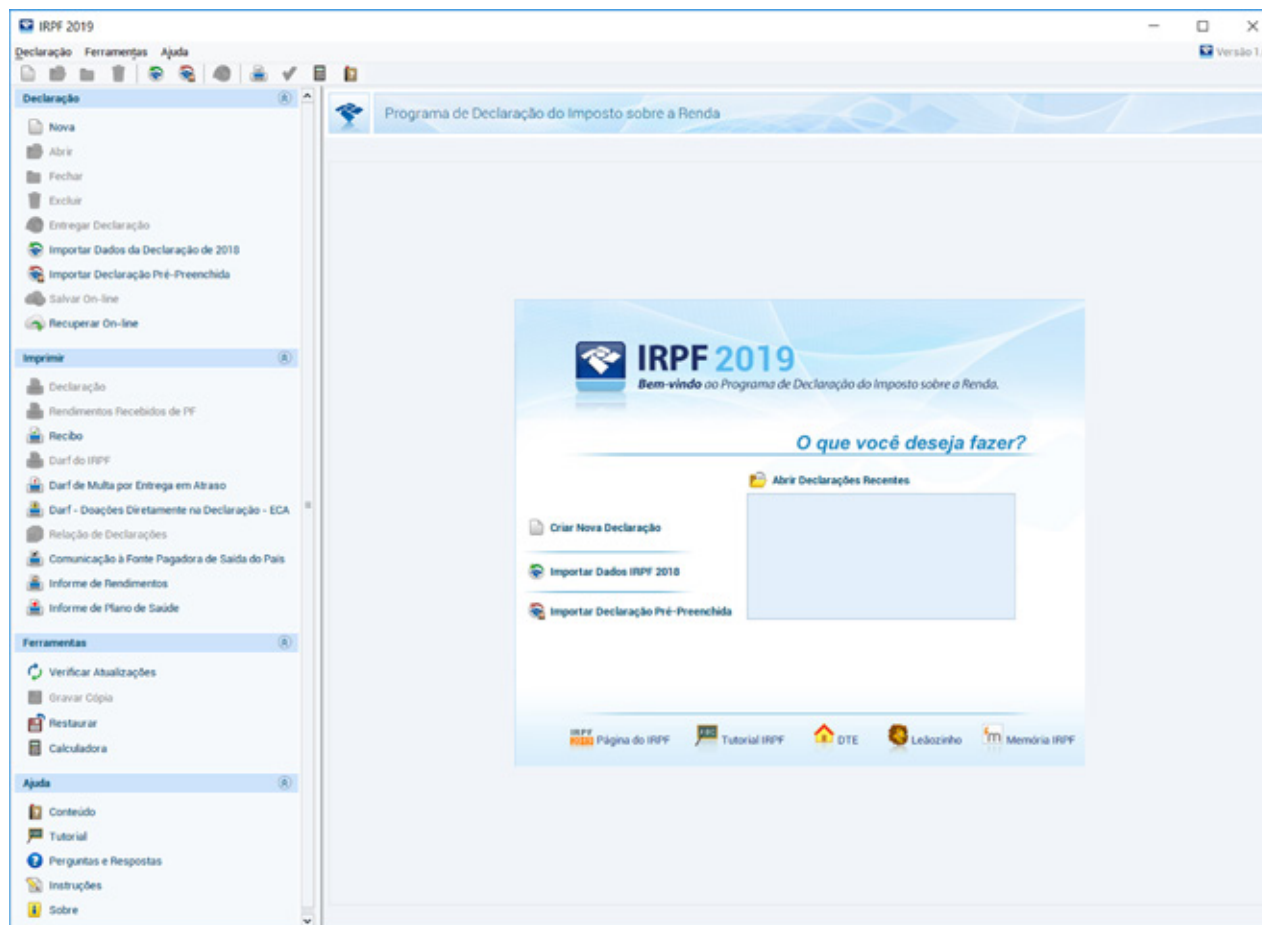

Apresentamos a página inicial o programa **DIRPF 2019**.

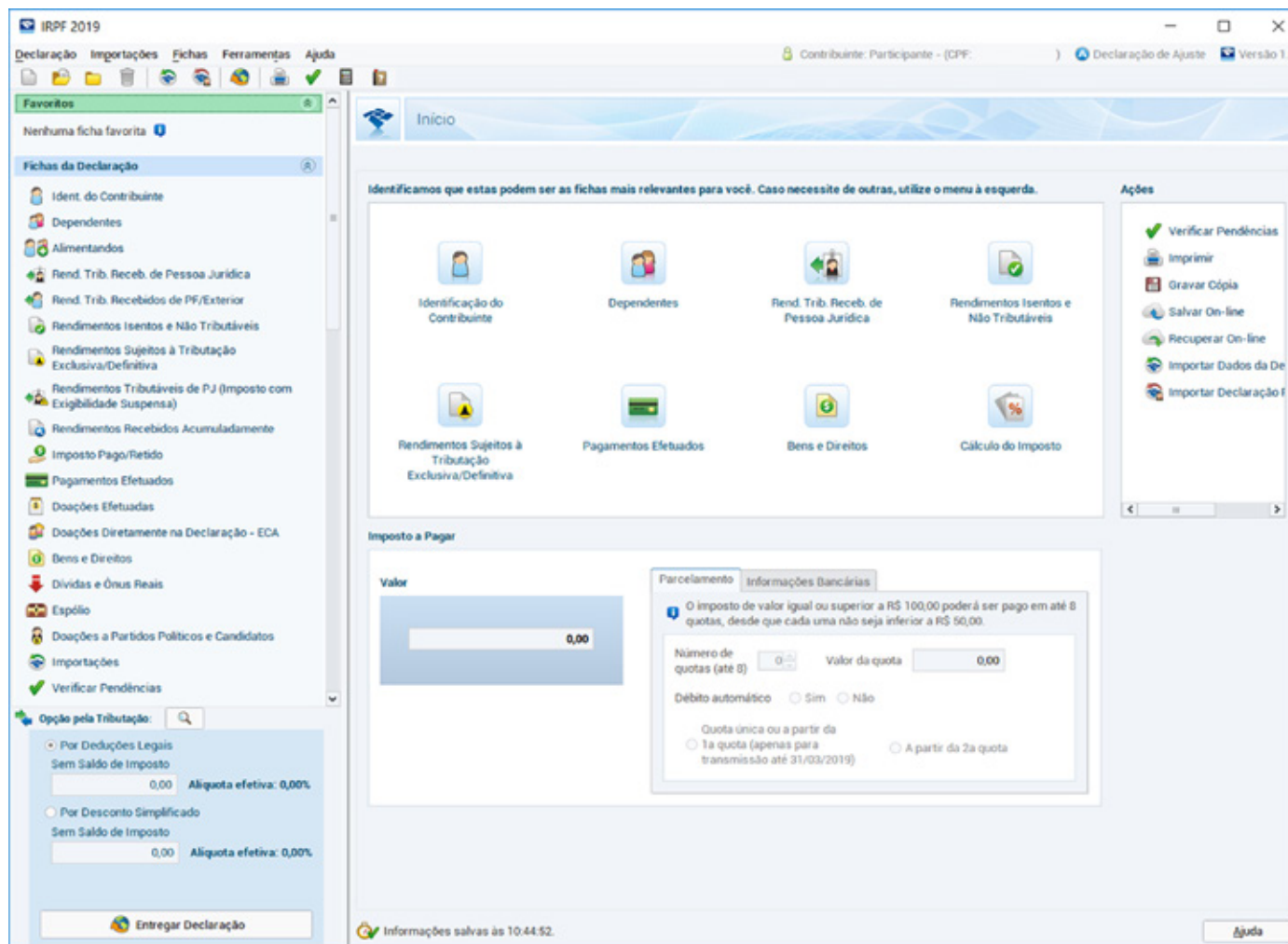

Na “Página Inicial”, o contribuinte visualiza as principais fichas e o resumo do imposto a pagar/restituir.

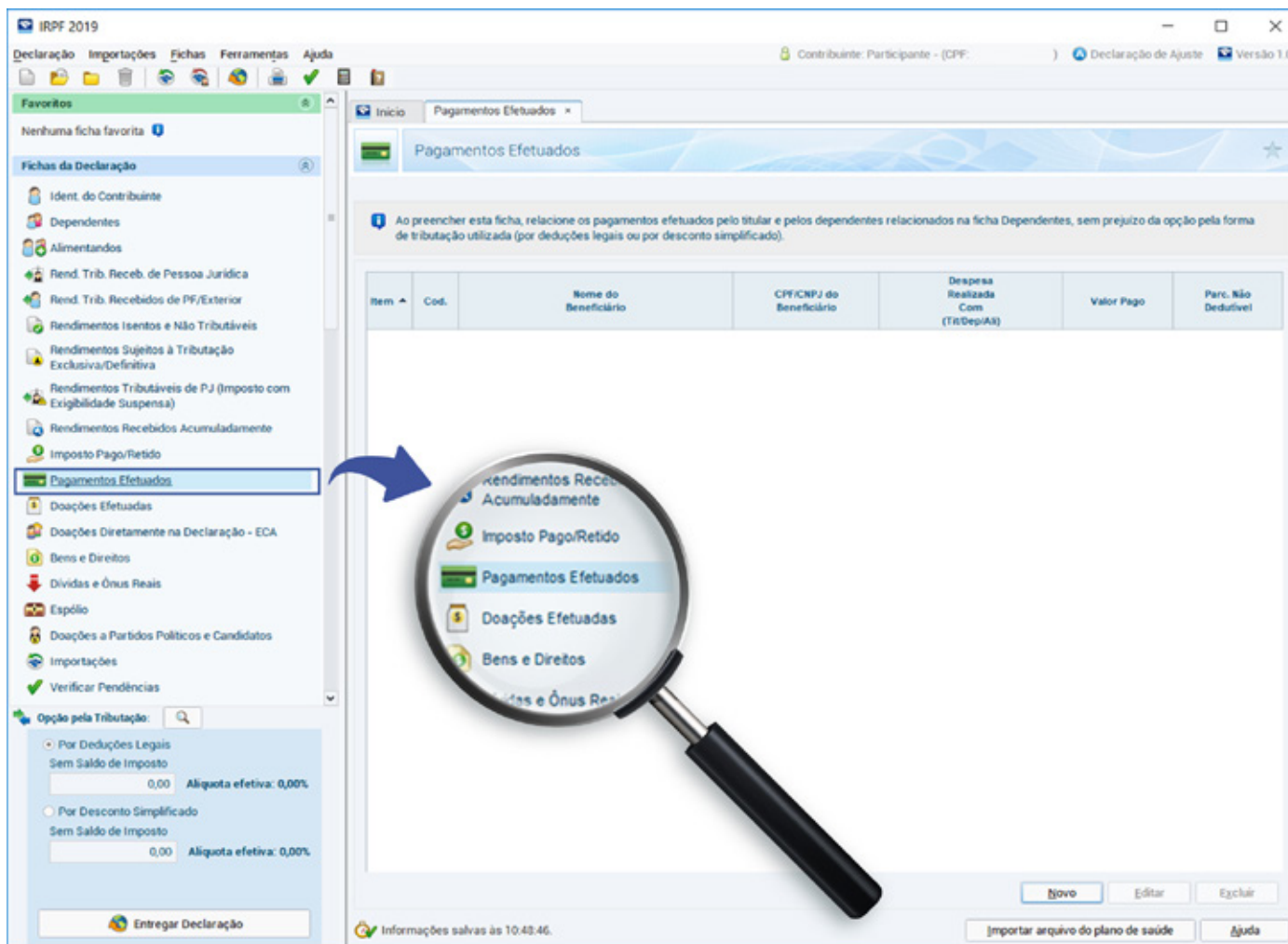

Para informar as contribuições realizadas para a Funpresp-Jud, clique em **“Pagamentos Efetuados”**.

Nesta tela o participante registra as contribuições realizadas em 2018 e pode aproveitar o benefício fiscal que os participantes do Plano de Previdência Complementar da Funpresp-Jud têm direito.

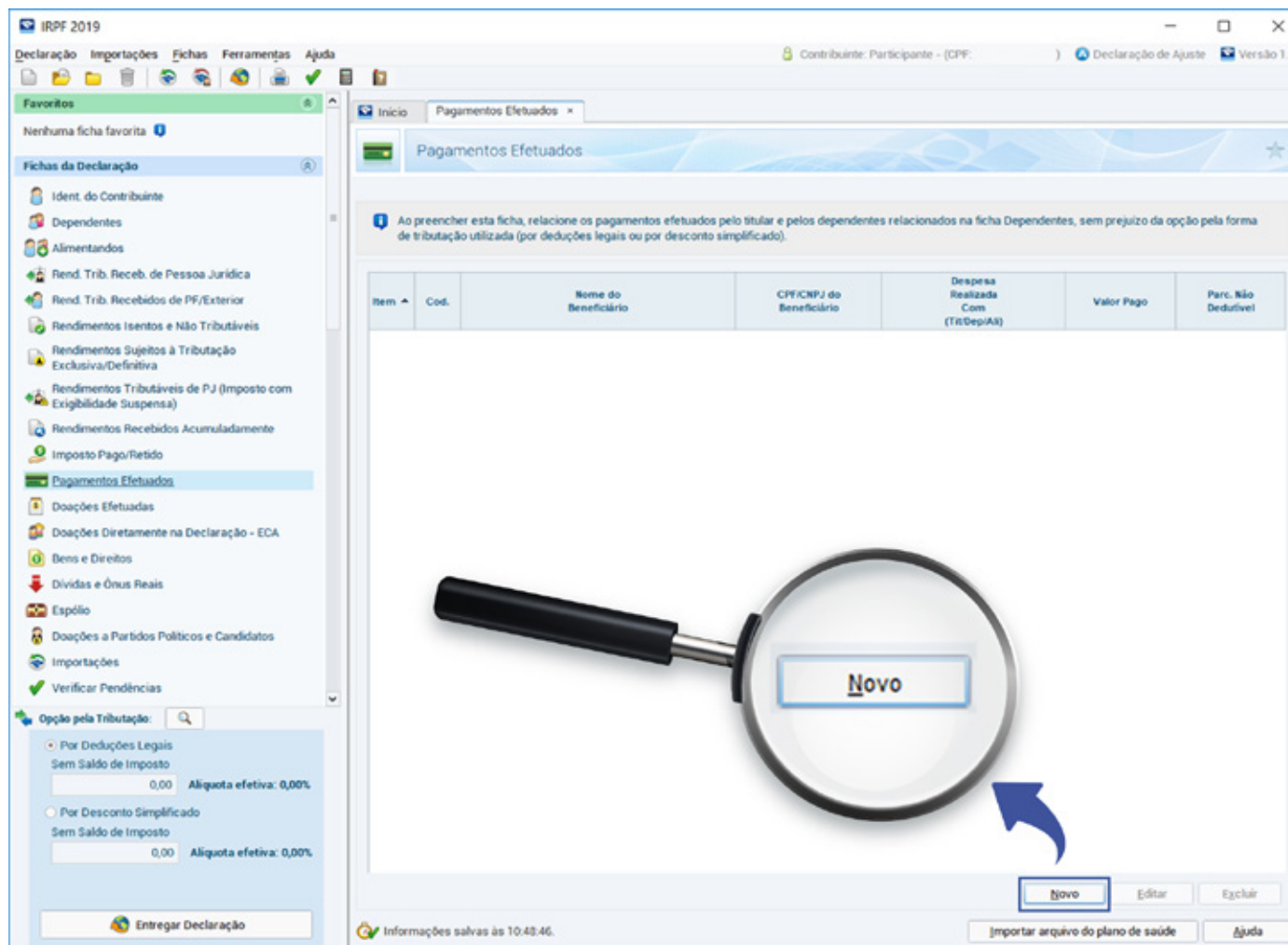

Agora clique em **“Novo”** e o sistema habilitará o campo para escolher a Funpresp-Jud como destinatária das contribuições anuais.

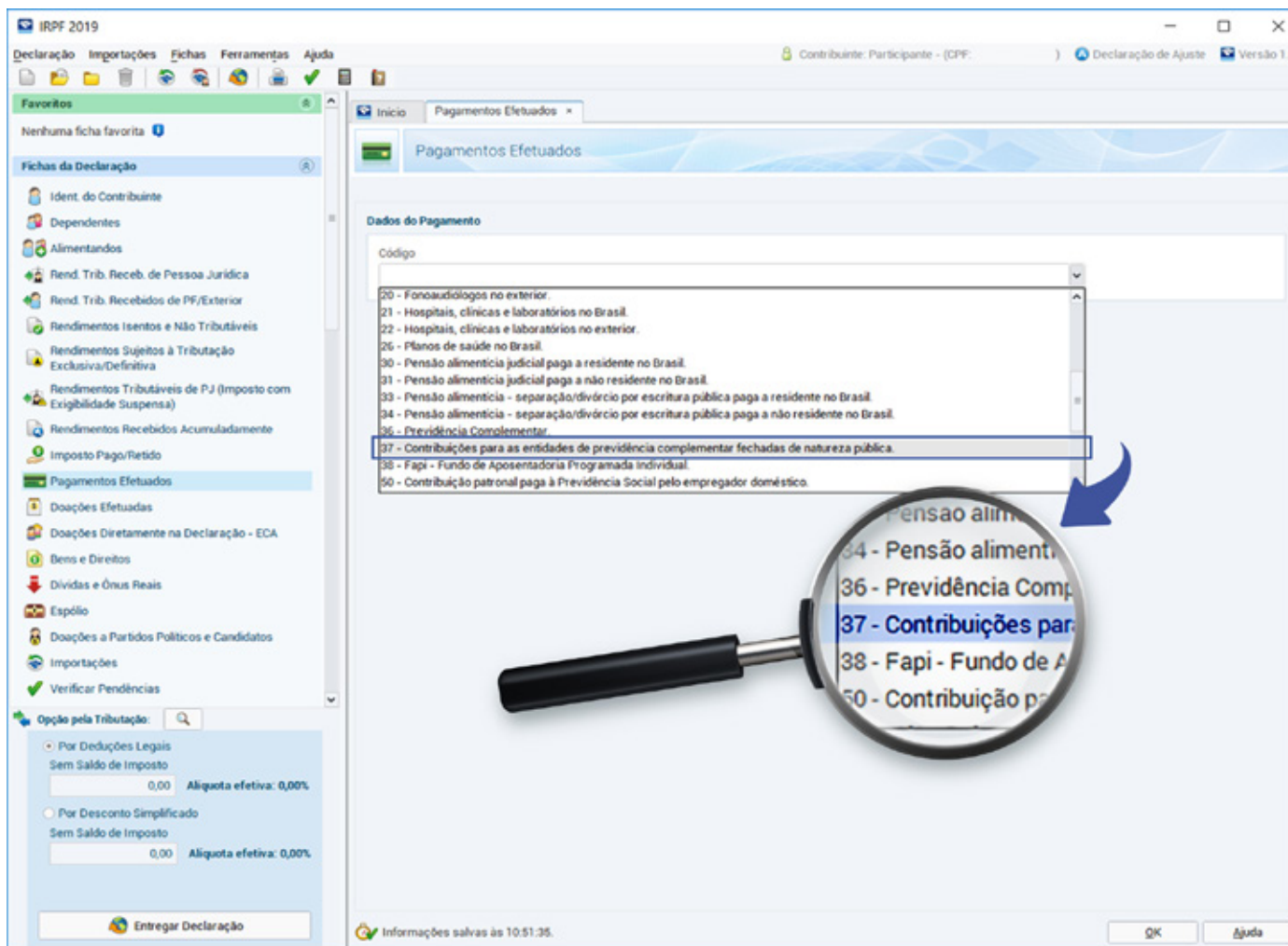

Clique na **caixa selecionável** conforme a figura ao lado.

Escolha a opção **“37 - Contribuições para as entidades de previdência complementar fechadas de natureza pública”**.

IRPF 2019

Declaração Importações Fichas Ferramentas Ajuda

Contribuinte: Participante - (CPF:) Declaração de Ajuste Versão 1.0

Favoritos

Nenhuma ficha favorita

Fichas da Declaração

- Ident. do Contribuinte
- Dependentes
- Alimentandos
- Rend. Trib. Receb. de Pessoa Jurídica
- Rend. Trib. Recebidos de PF/Exterior
- Rendimentos Isentos e Não Tributáveis
- Rendimentos Sujeitos à Tributação Exclusiva/Definitiva
- Rendimentos Tributáveis de PJ (Imposto com Exigibilidade Suspensa)
- Rendimentos Recebidos Acumuladamente
- Imposto Pago/Retido
- Pagamentos Efetuados**
- Doações Efetuadas
- Doações Diretamente na Declaração - ECA
- Bens e Direitos
- Dívidas e Ônus Reais
- Espólio
- Doações a Partidos Políticos e Candidatos
- Importações
- Verificar Pendências

Opção pela Tributação:

- Por Deduções Legais Sem Saldo de Imposto 0,00 Alíquota efetiva: 0,00%
- Por Desconto Simplificado Sem Saldo de Imposto 0,00 Alíquota efetiva: 0,00%

Entregar Declaração

Informações salvas às 10:51:35.

OK Ajuda

Inicio Pagamentos Efetuados

Pagamentos Efetuados

Dados do Pagamento

Código
37 - Contribuições para as entidades de previdência complementar fechadas de natureza pública.

Despesa realizada com
 Titular Dependente

CNPJ da Fundação
18.465.825/0001-47

Nome da Fundação
Funpresp-Jud

Valor pago 0,00 Contribuição do ente publico patrocinador 0,00

Preencha de acordo com a sequência abaixo:

1 - Escolha a opção **“Titular”**, caso seja você titular da Declaração.

2 - Digite o número do CNPJ da Funpresp-Jud :
18.465.825/0001-47.

3 - Digite no campo **“Nome da Fundação”**: **Funpresp-Jud**, conforme indicado na imagem.

Atenção: O campo tem número de caracteres limitados.

 Ministério da Fazenda Secretaria de Receita Federal Imposto sobre a Renda da Pessoa Física Exercício de 2019	COMPROVANTE DE RENDIMENTOS PAGOS E DE RETENÇÃO DE IMPOSTO DE RENDA NA FONTE
	Ano-Calendário: 2018

Verifique as condições e o prazo para a apresentação da Declaração do Imposto sobre a Renda da Pessoa Física para este ano-calendário no site da Secretaria da Receita Federal do Brasil na Internet, no endereço <rfb.gov.br>.

1. FONTE PAGADORA PESSOA JURÍDICA OU PESSOA FÍSICA

CNPJ/CPF 00.000.000/0000-00	Nome Empresarial/Nome Nome do Órgão
--------------------------------	--

2. PESSOA FÍSICA BENEFICIÁRIA DOS RENDIMENTOS

CPF 000.000.000-00	Nome Completo Participante Funpresp-Jud
Natureza do Rendimento Rendimentos do Trabalho Assalariado	

3. RENDIMENTOS TRIBUTÁVEIS, DEDUÇÕES E IMPOSTO RETIDO NA FONTE

VALORES EM REAIS

01. Total de Rendimentos (inclusive férias)	0,00
02. Contribuição Previdenciária Oficial	0,00
03. Contribuição a Entidades de Previdência Complementar e a Fundos de Aposentadoria Programada Individual - Fapi (vide quadro 7)	0,00
04. Pensão Alimentícia (Informar Beneficiário no quadro 7)	0,00
05. Imposto de Renda Retido	0,00

7. INFORMAÇÕES COMPLEMENTARES

8. RESPONSÁVEL PELAS INFORMAÇÕES

Nome	Data
------	------

Aprovado pela IN/SRF n° 120/2000

Dispensada chancela mecânica de acordo com o art. 08 da IN/SRF n° 120, de 28/12/2000.

Este é o modelo disponibilizado pelo Órgão.

As informações dos campos destacados em azul serão necessárias para o preenchimento dos campos a seguir.

Demonstrativo de Contribuições

Para fins de Imposto de Renda

Ano Base 2018



Este é o modelo disponibilizado pela Funpresp-Jud.

Em caso de divergência entre o demonstrativo da Funpresp-Jud e o Comprovante de Rendimentos, entre em contato com a área de gestão de pessoas do órgão ou com a Central de Relacionamento com o Participante da Funpresp Jud. (61) 3217-6598
sap@funprespjud.com.br

DADOS DA ENTIDADE		
Entidade FUNDAÇÃO DE PREVIDÊNCIA COMPLEMENTAR DO PODER JUDICIÁRIO	CNPJ	
DADOS DO PARTICIPANTE		
Participante PARTICIPANTE FUNPESP-JUD	CPF	Inscrição
Plano JUSMP-PREV	Adesão	
CONTRIBUIÇÕES A ENTIDADES DE PREVIDÊNCIA COMPLEMENTAR / FAPI / FUNPESP		
		Valor
CONTRIBUIÇÕES DO PARTICIPANTE REPASSADAS PELO ÓRGÃO		0,00
CONTRIBUIÇÕES RECOLHIDAS DIRETAMENTE PELO PARTICIPANTE À FUNPESP-JUD		0,00
TOTAL DE CONTRIBUIÇÕES PAGAS PELO PARTICIPANTE		0,00
TOTAL DE CONTRIBUIÇÕES DO ENTE PÚBLICO PATROCINADOR REPASSADA PELO ÓRGÃO		0,00
RESPONSÁVEL PELAS INFORMAÇÕES		
Nome	Data	Assinatura (Dispensa conforme Art.3º IN/SRF 1215/2011)

Dispensa Assinatura Conforme Instrução Normativa RFB Nº 1215, de 15/12/2011

Contribuições autopatrocinadas ou facultativas esporádicas

(➡) Total de valores aportados diretamente na Funpresp-Jud, que deve, quando for o caso, ser somado ao valor informado pelo órgão no **campo 3, linha 3** do comprovante de rendimentos.

Atenção: Os valores depositados pelo participante diretamente na Funpresp-Jud só constarão no demonstrativo enviado pela Fundação. 

O demonstrativo de contribuições não contempla valores referentes à gratificação natalina recolhida em folha de pagamento, por se tratar de rendimentos sujeitos à tributação exclusiva.

3. RENDIMENTOS TRIBUTÁVEIS, DEDUÇÕES E IMPOSTO RETIDO NA FONTE
01. Total de Rendimentos (inclusive férias)
02. Contribuição Previdenciária Oficial
03. Contribuição a Entidades de Previdência Complementar e a Fundos de Aposentadoria Programada Individual - Fapi (vide quadro 7)
04. Pensão Alimentícia (Informar Beneficiário no quadro 7)

The screenshot shows the 'Pagamentos Efetuados' (Paid Payments) section of the IRPF 2019 software. The 'Dados do Pagamento' (Payment Data) section includes a dropdown menu for 'Código' (Code) set to '37 - Contribuições para as entidades de previdência complementar fechadas de natureza pública'. Below this, there are fields for 'Despesa realizada com' (Expense made with), 'CNPJ da Fundação' (CNPJ of the Foundation) set to '18.465.825/0001-47', and 'Nome da Fundação' (Name of the Foundation) set to 'Fupresp-Jud'. Two input fields are shown: 'Valor pago' (Paid value) and 'Contribuição do ente público patrocinador' (Contribution of the sponsoring public entity), both containing '0,00'. A magnifying glass is positioned over the 'Valor pago' field. A blue arrow points from this field to a table in the bottom right corner of the image.

No campo **“Rendimentos Tributáveis, deduções e imposto sobre a Renda Retido na Fonte”**, do Comprovante de Rendimentos Pagos e de Impostos Sobre a Renda Retido na Fonte, especificamente na linha **“3 - contribuição a entidades de previdência complementar e a fundos de aposentadoria prog. individual (FAPI)”**, inserir os valores dessa linha no campo **“Valor Pago”**, selecionado conforme figura ao lado.

Rendimentos do Trabalho Assalariado	
3. RENDIMENTOS TRIBUTÁVEIS, DEDUÇÕES E IMPOSTO RETIDO NA FONTE	
01. Total de Rendimentos (inclusive férias)	
02. Contribuição Previdenciária Oficial	
03. Contribuição a Entidades de Previdência Complementar e a Fundos de Aposentadoria Programada Individual - Fapi (vide quadro 7)	
04. Pensão Alimentícia (Informar Beneficiário no quadro 7)	
05. Imposto de Renda Retido	
4. RENDIMENTOS ISENTOS E NÃO TRIBUTÁVEIS	
01. Parcela isenta dos Proventos de Aposentadoria, Reserva, Reforma e Pensão (65 anos ou mais)	
02. Diárias e Ajuda de Custo	

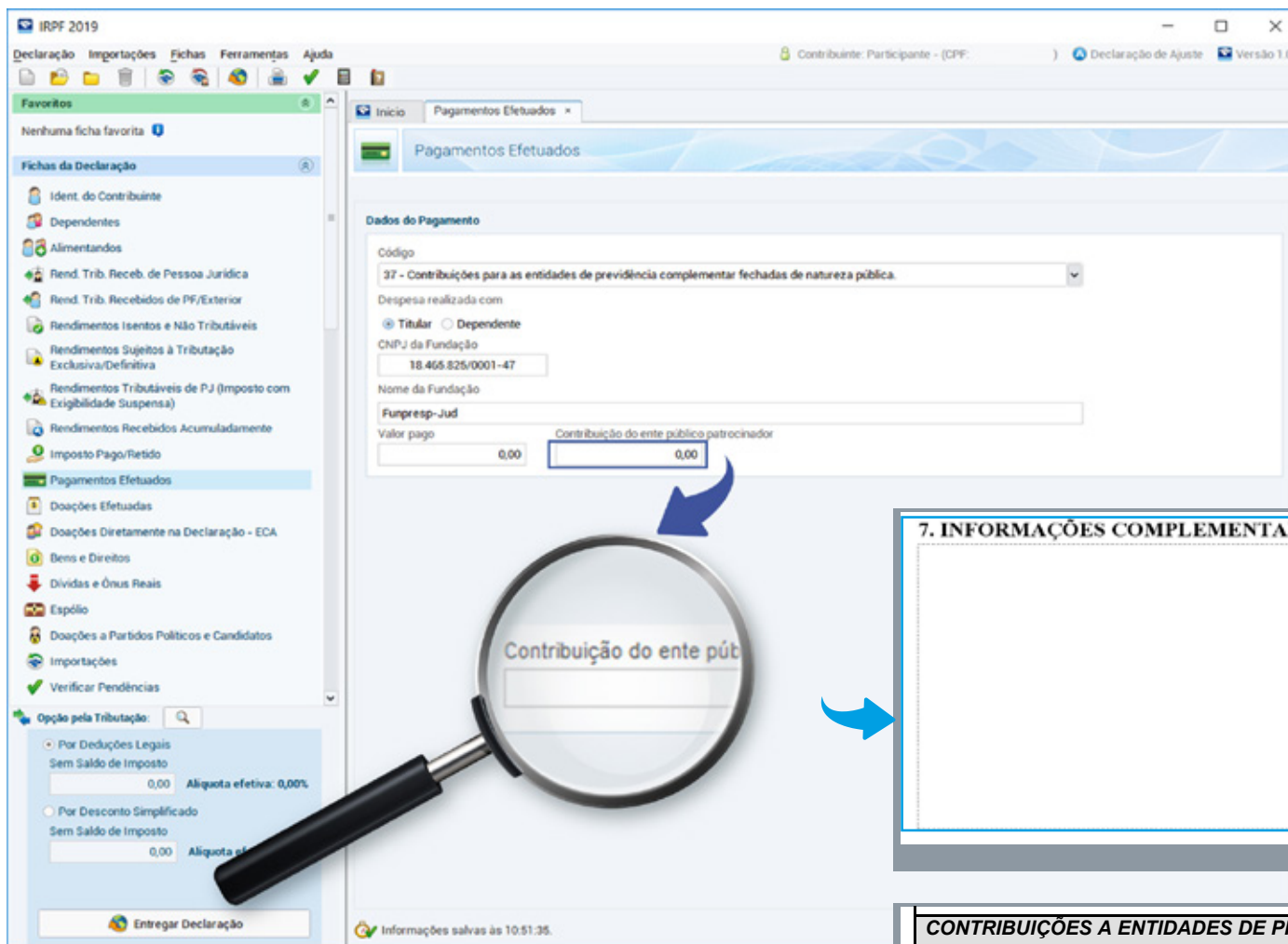

No campo selecionado na figura ao lado, acrescentar os valores das **“Contribuições do ente público patrocinador”** que poderá ser encontrado no Comprovante de Rendimentos - **“Informações Complementares”** (➡), disponibilizado pelo órgão de lotação ou no **“Comprovante de Contribuições”** (➡) disponibilizado pela Funpresp-jud.

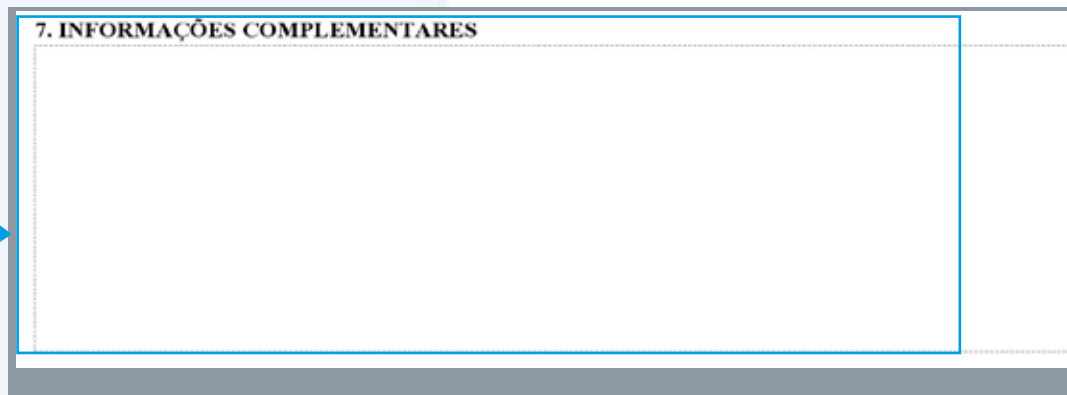

CONTRIBUIÇÕES A ENTIDADES DE PREVIDÊNCIA COMPLEMENTAR / FAPI / FUNPRESP	
CONTRIBUIÇÕES DO PARTICIPANTE REPASSADAS PELO ÓRGÃO	
CONTRIBUIÇÕES RECOLHIDAS DIRETAMENTE PELO PARTICIPANTE À FUNPRESP-JUD	
TOTAL DE CONTRIBUIÇÕES PAGAS PELO PARTICIPANTE	
TOTAL DE CONTRIBUIÇÕES DO ENTE PÚBLICO PATROCINADOR REPASSADA PELO ÓRGÃO	

A blue arrow points from the 'Contribuição do ente púb' field in the screenshot above to the last row of this table.

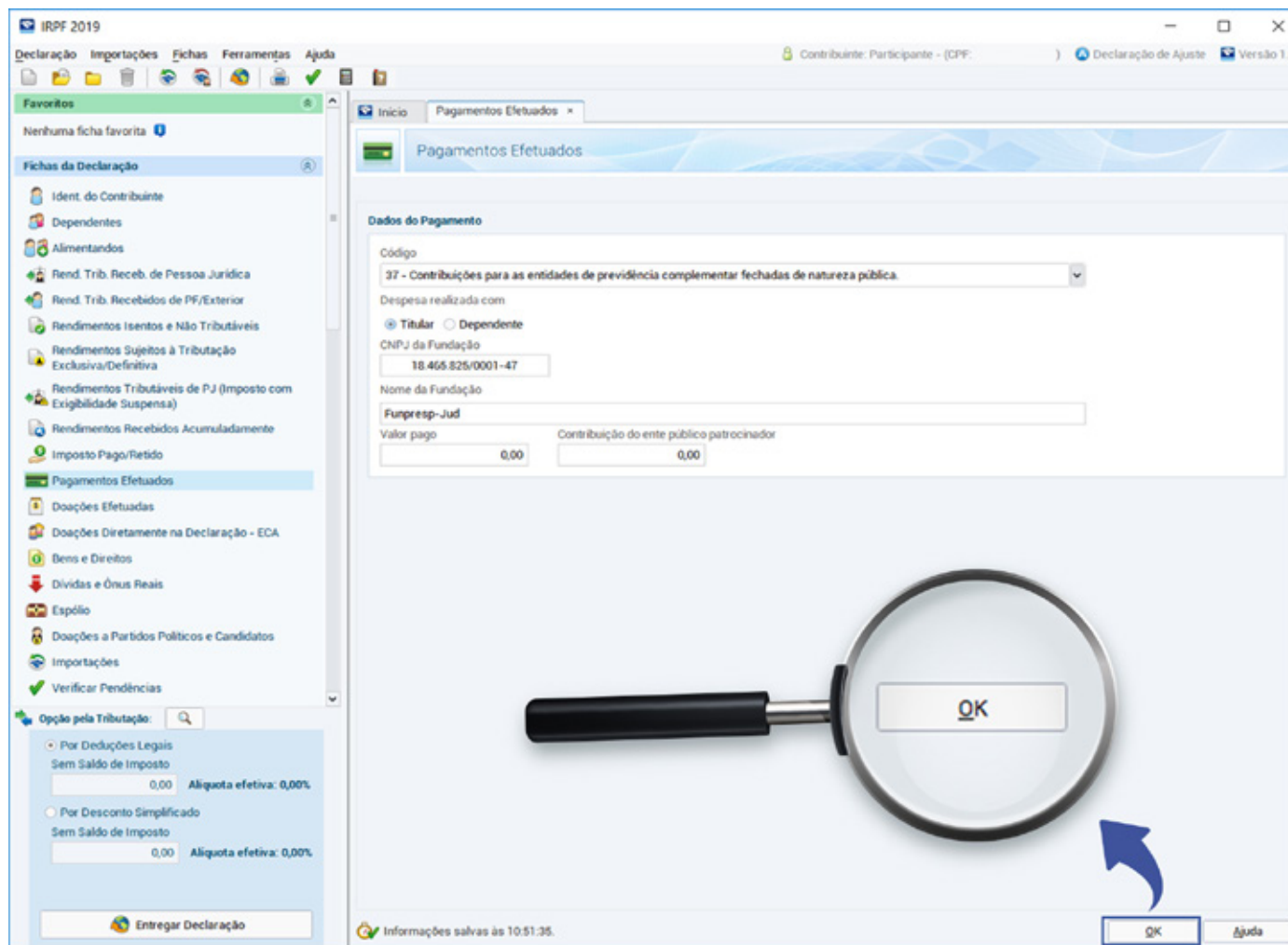

Para finalizar, clique em **“ok”** .

As informações foram registradas e seu benefício fiscal assegurado.

EXPEDIENTE

Diretoria Executiva

Diretor-Presidente
Amarildo Vieira de Oliveira

Diretor de Administração
Marco Antônio Martins Garcia

Diretor de Seguridade
Edmilson Enedino das Chagas

Diretor de Investimentos
Ronnie Gonzaga Tavares

Elaboração

Coordenador de Contabilidade
Sergio Allan Epaminondas Cabral

Arte/Diagramação

Assessor de Criação e Design
Rodrigo Camargos

Supervisão e Revisão Final

Diretor de Seguridade
Edmilson Enedino das Chagas

