

RARC 08
ARRECADAÇÃO
E CADASTRO

Agosto
2019

Relatório de Arrecadação e Cadastro que reúne informações sobre as contribuições e estatísticas de participantes.

Apresentação

Os dados cadastrais e financeiros são componentes fundamentais para análise de indicadores da evolução do Plano JUSMP-Prev. Neste relatório serão apresentados os números que são importantes para conhecer o perfil dos participantes, sua distribuição e composição segundo diferentes características.

Para apresentação deste relatório foram utilizados dados cadastrais disponíveis em 13/09/2019, considerando as adesões até agosto/2019. Utilizamos a base do sistema Trust Prev e extração das informações via ferramenta de B.I *Tableau*.

1. Cadastro

O Plano JUSMP-Prev encerrou o mês de agosto/2019 com 19.274 participantes ativos, representando um crescimento de 0,63% em relação ao mês anterior, considerando o universo de 98 patrocinadores.

Figura 1. Quantidade de patrocinadores e participantes



1.1. Evolução de adesões

Com as movimentações ocorridas no mês de agosto/2019, houve acréscimo de 120 participantes na base. As ocorrências estão assim distribuídas:

Tabela 1. Evolução mensal das adesões

Mês/Ano	Patrocinado	Vinculado	No prazo opção dos institutos	BPD	Autopatrocinado	Assistido	Total
Saldo 2018	14.210	293	41	21	15	0	14.580
jan/2019	207	-1	-8	2	-1	0	199
fev/2019	150	4	-3	4	1	0	156
mar/2019	1842	-3	3	0	0	0	1842
abr/2019	1604	-4	-5	4	0	0	1599
mai/2019	510	1	-6	1	0	0	506
jun/2019	159	4	-2	0	1	0	162
jul/2019	99	2	5	4	-1	1	110
ago/2019	123	0	-5	-1	1	2	120
Acumulado/2019	4.694	3	-21	14	1	3	4.694
Acumulado Total	18.904	296	20	35	16	3	19.274

Fonte: DISEG/COARC

1.2. Distribuição de participantes por Sexo

Atualmente, os homens representam a maior parcela de participantes no plano, correspondendo a 52,04% da base total.

Figura 2. Distribuição por sexo



1.3. Distribuição de participantes por Sexo e Grupos de Idade

A concentração de participantes está distribuída entre as idades de 30 a 41anos.

Gráfico 1. Distribuição de participantes por sexo e grupo de idade*

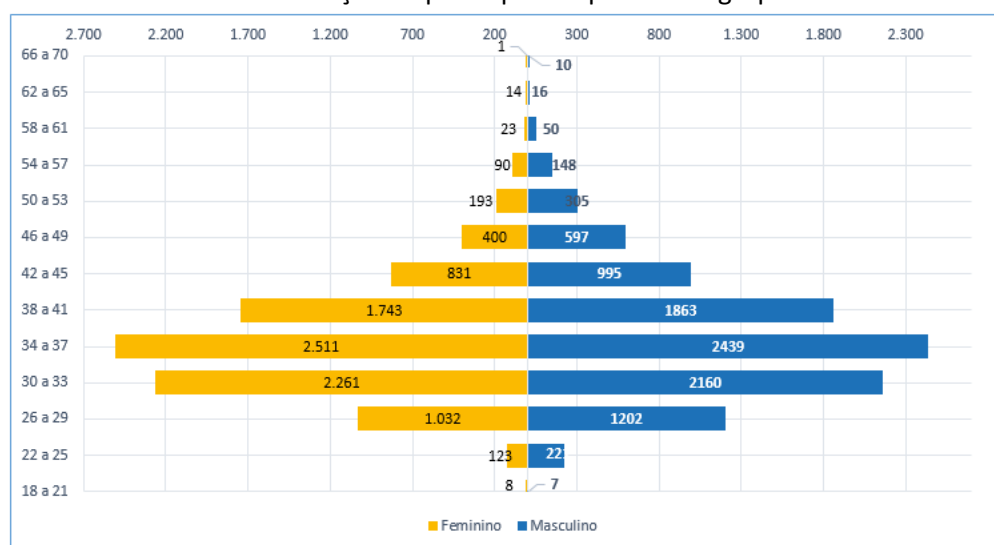

* Alguns participantes não constam da pirâmide por estarem em fase de acertos cadastrais

Fonte: DISEG/COARC

1.4. Distribuição de participantes por Cargos e Categoria

Tabela 2. Distribuição de participantes por cargo

CARGO	Qtde
Técnico	10.021
Analista	7.182
Magistrados	1.485
Membros MPU	584
Auxiliar	2
Total geral	19.274

Fonte: DISEG/COARC

1.5. Adesões por Ramo da Justiça

No mês de agosto/2019, a Justiça Trabalhista obteve o maior número de adesões, 45, e, desde o início do funcionamento da Funpresp-Jud, a Justiça Trabalhista permanece com o maior número de participantes (6841).

Gráfico 2. Distribuição de participantes por ramo da justiça (agosto/2019)

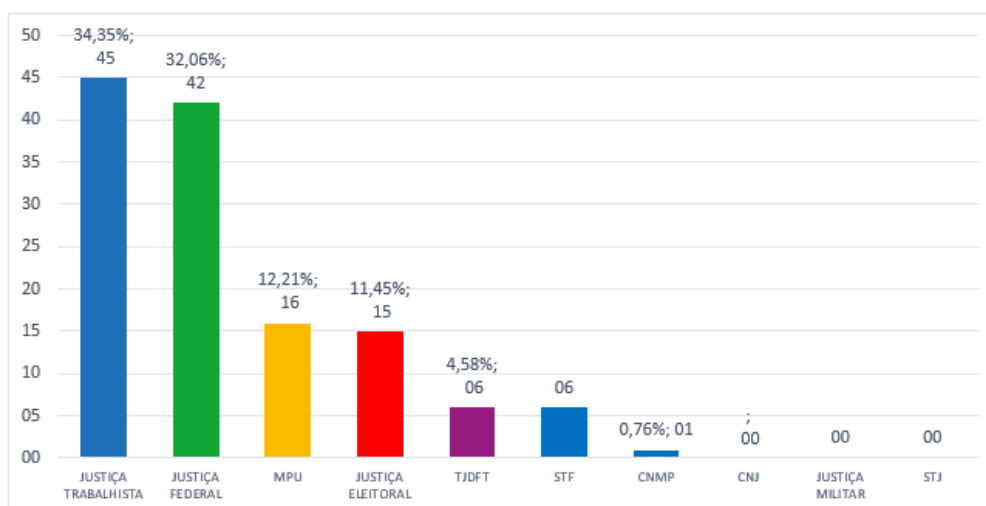

Fonte: DISEG/COARC

Gráfico 3. Distribuição de participantes por ramo da justiça (acumulado)

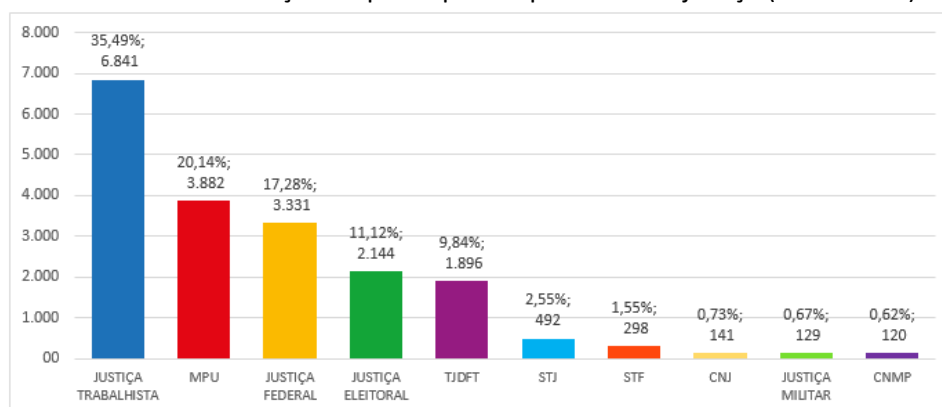

Fonte: DISEG/COARC

1.6. Adesões por Patrocinador

Tabela 3. Adesões por patrocinador

Sigla	Quantidade no mês	Percentual no mês	Quantidade total	Percentual total
TOTAIS	131	100%	19.274	100%
TRT2	13	9,92%	885	4,59%
MPF	8	6,11%	2287	11,87%
MPT	6	4,58%	823	4,27%
TJDFT	6	4,58%	1894	9,83%
SJRJ	6	4,58%	284	1,47%
TRT4	6	4,58%	422	2,19%
STF	6	4,58%	298	1,55%
TRF3	6	4,58%	209	1,08%
SJMG	4	3,05%	235	1,22%
SJRO	4	3,05%	48	0,25%
TRT8	4	3,05%	311	1,61%
CJF	3	2,29%	54	0,28%
SJSP	3	2,29%	374	1,94%

Sigla	Quantidade no mês	Percentual no mês	Quantidade total	Percentual total
TRT9	3	2,29%	452	2,35%
TREMG	3	2,29%	234	1,21%
TRT1	3	2,29%	734	3,81%
TRT15	2	1,53%	492	2,55%
TRT3	2	1,53%	736	3,82%
TRT18	2	1,53%	257	1,33%
MPDFT	2	1,53%	700	3,63%
TRT6	2	1,53%	192	1,00%
TST	2	1,53%	496	2,57%
SJPR	2	1,53%	280	1,45%
TRF2	2	1,53%	107	0,56%
TRERJ	2	1,53%	137	0,71%
TREBA	2	1,53%	93	0,48%
TRT24	2	1,53%	58	0,30%
TREPI	1	0,76%	61	0,32%
TRT5	1	0,76%	242	1,26%
SJAC	1	0,76%	12	0,06%
SJAL	1	0,76%	31	0,16%
TREPR	1	0,76%	129	0,67%
SJBA	1	0,76%	97	0,50%
SJRS	1	0,76%	207	1,07%
TSE	1	0,76%	234	1,21%
SJSC	1	0,76%	97	0,50%
SJTO	1	0,76%	42	0,22%
TREGO	1	0,76%	144	0,75%
SJPB	1	0,76%	71	0,37%
SJMA	1	0,76%	36	0,19%
TRT14	1	0,76%	141	0,73%
SJPE	1	0,76%	154	0,80%
SJPA	1	0,76%	72	0,37%
SJAP	1	0,76%	23	0,12%
CNMP	1	0,76%	120	0,62%
SJES	1	0,76%	95	0,49%
TRETO	1	0,76%	16	0,08%
TRESP	1	0,76%	206	1,07%
TRT19	1	0,76%	65	0,34%
TRECE	1	0,76%	35	0,18%
TRT22	1	0,76%	39	0,20%
TREAC	1	0,76%	5	0,03%
TRT10	0	0,00%	232	1,20%
TRT12	0	0,00%	274	1,42%
TRT11	0	0,00%	121	0,63%
SJDF	0	0,00%	86	0,45%
TRT21	0	0,00%	119	0,62%
SJMT	0	0,00%	62	0,32%

Sigla	Quantidade no mês	Percentual no mês	Quantidade total	Percentual total
SJCE	0	0,00%	125	0,65%
TRT13	0	0,00%	81	0,42%
TREPE	0	0,00%	107	0,56%
SJPI	0	0,00%	42	0,22%
TRESC	0	0,00%	80	0,42%
CNJ	0	0,00%	140	0,73%
TREDF	0	0,00%	29	0,15%
STJ	0	0,00%	492	2,55%
SJRN	0	0,00%	68	0,35%
STM	0	0,00%	129	0,67%
TREES	0	0,00%	53	0,27%
SJRR	0	0,00%	22	0,11%
SJAM	0	0,00%	44	0,23%
TRF1	0	0,00%	130	0,67%
TRT17	0	0,00%	101	0,52%
TRT23	0	0,00%	171	0,89%
TREPA	0	0,00%	96	0,50%
TRERS	0	0,00%	80	0,42%
TRF4	0	0,00%	66	0,34%
TREMA	0	0,00%	98	0,51%
MPM	0	0,00%	59	0,31%
TREMT	0	0,00%	35	0,18%
TRT20	0	0,00%	29	0,15%
TRESE	0	0,00%	27	0,14%
SJGO	0	0,00%	48	0,25%
TREAM	0	0,00%	34	0,18%
TRT16	0	0,00%	102	0,53%
TRF5	0	0,00%	48	0,25%
CLDF	0	0,00%	2	0,01%
SJMS	0	0,00%	48	0,25%
SJSE	0	0,00%	15	0,08%
TRT7	0	0,00%	89	0,46%
TRERO	0	0,00%	31	0,16%
TREAL	0	0,00%	11	0,06%
TRERN	0	0,00%	46	0,24%
TREPB	0	0,00%	53	0,27%
TREAP	0	0,00%	31	0,16%
TRERR	0	0,00%	23	0,12%
TREMS	0	0,00%	16	0,08%
ESMPU	0	0,00%	13	0,07%

Fonte: DISEG/COARC

1.7. Regime de Tributação (Imposto de Renda)

Em agosto/2019, o perfil de tributação demonstra a preferência de 21% dos participantes pelo regime regressivo. O regime progressivo representou 1% das escolhas e há 78% dos participantes que

ainda não fizeram a opção (Gráfico 4). No acumulado também percebemos uma grande preferência pelo regime regressivo de tributação (Gráfico 5).

Gráfico 4. Distribuição regime de tributação (agosto/2019)

* Participantes que ainda não se manifestaram por um dos regimes de tributação

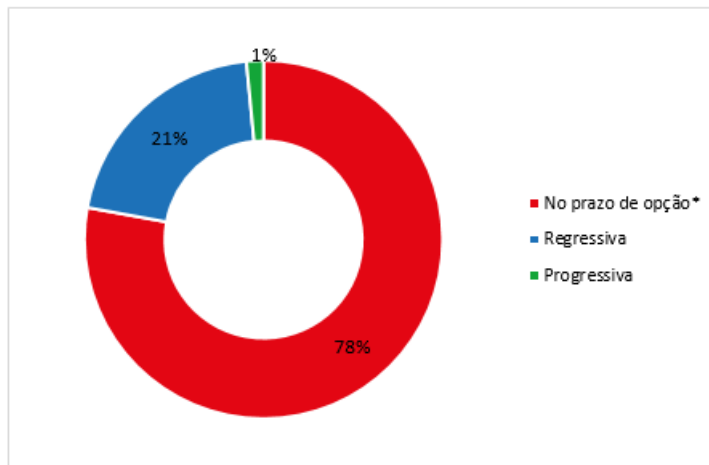

Fonte: DISEG/COARC

Gráfico 5. Distribuição regime de tributação (acumulado)

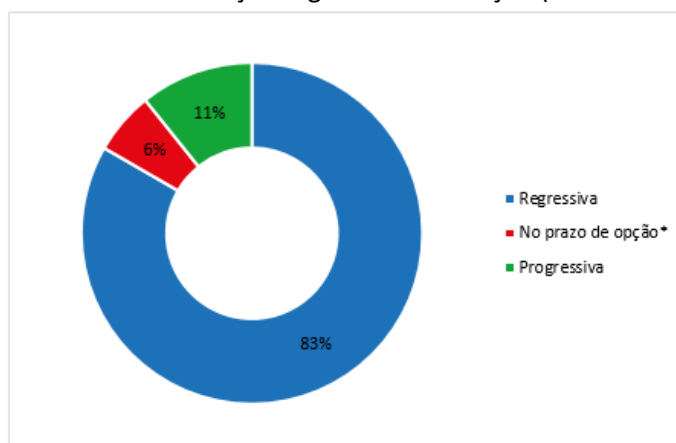

* Participantes que ainda não se manifestaram por um dos regimes de tributação

Fonte: DISEG/COARC

1.8. Percentual de Contribuição

Um bom sinal da qualidade da opção dos participantes é relacionado ao percentual escolhido. Segregando as categorias de participantes vinculados e patrocinados percebemos a opção oposta em relação à escolha do percentual de contribuição mensal.

Para os participantes vinculados a melhor opção é a escolha do percentual mínimo (6,5%), com o objetivo de aproveitar a isenção da taxa de carregamento sobre a contribuição facultativa. Em agosto/2019, 100% dos participantes optaram pelo percentual de 6,5% e a opção pelo percentual mínimo chega a 96,63% da preferência dos participantes desde o início do funcionamento do plano.

Para os participantes patrocinados a opção mais vantajosa é contribuir com o percentual máximo (8,5%), obtendo a contrapartida máxima da contribuição patronal. Em agosto/2019, 88,46% dos

participantes optaram pelo percentual máximo. Já no acumulado, desde o início do plano, temos 91,09% dos participantes com o percentual de 8,5%.

Gráfico 6. Distribuição do percentual de contribuição (agosto/2019)

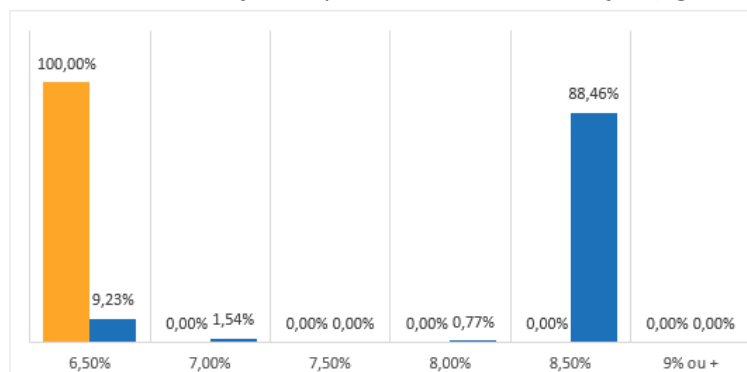

Fonte: DISEG/COARC

Gráfico 7. Distribuição do percentual de contribuição (acumulado)

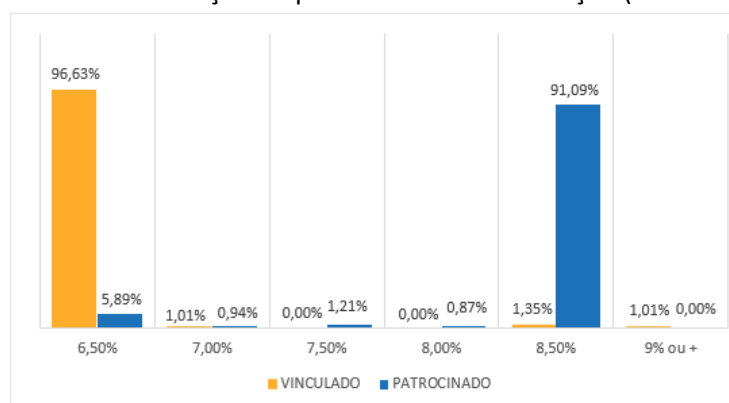

Fonte: DISEG/COAC

2. Arrecadação

A arrecadação das contribuições no mês de agosto/2019 atingiu o valor de R\$ 31,1 milhões. Foram arrecadados aproximadamente R\$ 731 mil referente a contribuições de outras competências. Houve um aumento de 0,96 % da arrecadação em relação ao mês anterior.

Tabela 4. Arrecadação de contribuições por mês competência

COMPETÊNCIA	CONTRIBUIÇÃO
ago/2019	R\$ 30.378.298,00
Outras Competências	R\$ 731.443,93
TOTAL	R\$ 31.109.741,93

Fonte: DISEG/COARC

Verificamos a paridade das contribuições entre participante e patrocinador, com diferença de R\$ 246,78 referente a acertos de meses anteriores e ausência de repasse de contribuição.

Gráfico 8. Contribuição normal (participante e patrocinador)

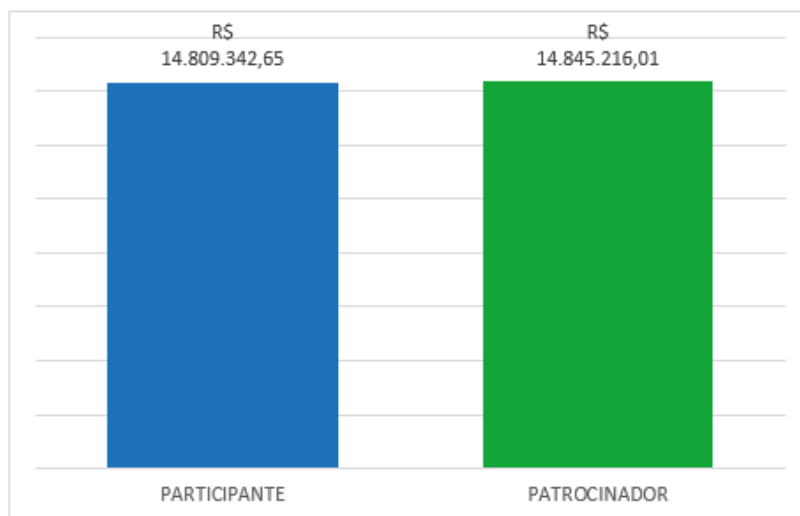

Fonte: DISEG/COARC

2.1. Arrecadação de contribuição total

Abaixo demonstramos a distribuição das contribuições que resultaram no total arrecadado para o mês, bem como a variação percentual em relação ao mês anterior:

Tabela 5. Arrecadação por tipo de contribuição

Contribuição	julho/2019	agosto/2019	Variação
FACULTATIVA	R\$ 941.064,31	R\$ 833.524,93	-13%
MULTA	R\$ 795,16	R\$ 683,17	-16%
NORMAL	R\$ 29.692.191,28	R\$ 29.920.252,36	1%
PORTABILIDADE	R\$ 151.335,45	R\$ 287.000,86	47%
SEGURO	R\$ 1.395,06	R\$ 41.964,01	97%
TAXA BPD	R\$ 6,85	R\$ 6,85	0%
VINCULADA	R\$ 25.399,17	R\$ 26.309,74	3%
TOTAL	R\$ 30.812.187,28	R\$ 31.109.741,92	0,96%

Fonte: DISEG/COARC

Dessa tabela depreende-se que, para o total arrecadado no mês de agosto/2019, tivemos aumento de 0,96% na arrecadação de contribuição.

2.2. Arrecadação de contribuições por cargo

Analisando a contribuição média dos participantes patrocinados temos em primeiro lugar os membros, com valor médio de R\$ 4,6 mil, seguidos pelos analistas com R\$ 1,8 mil, pelos técnicos, com R\$ 766,76 e auxiliares com R\$ 502,74. Na análise, consideramos apenas as contribuições normais, incluindo contribuições de competências anteriores, tanto de participantes quanto de patrocinadores.

O detalhamento da arrecadação e a quantidade de participantes por cargo estão registrados na Tabela 6.

Tabela 6. Arrecadação por cargo/representatividade (participantes patrocinados)

CARGO	REPRESENTATIVIDADE DA CONTRIBUIÇÃO	CONTRIBUIÇÃO MÉDIA	QUANTIDADE DE PARTICIPANTES	REPRESENTATIVIDADE DOS PARTICIPANTES	TOTAL CONTRIBUIÇÃO
ANALISTAS	43,2%	R\$ 1.846,10	7.001	37,2%	R\$ 12.924.559,01
JUIZES E MEMBROS	31,7%	R\$ 4.683,08	2.023	10,8%	R\$ 9.473.865,12
TÉCNICOS	25,1%	R\$ 766,76	9.786	52,0%	R\$ 7.503.540,65
AUXILIARES	0,0%	R\$ 502,74	2	0,01%	R\$ 1.005,48
TOTAL	100%	R\$ 1.589,57	18.812	100%	R\$ 29.902.970,26

* Considerado apenas as contribuições normais

Fonte: DISEG/COARC

2.3. Contribuições por ramo da justiça

Tanto em agosto/2019, quanto no acumulado desde o início do plano, temos a Justiça Trabalhista com maior volume de contribuições.

Gráfico 9. Distribuição de contribuições por ramo do patrocinador (agosto/2019)

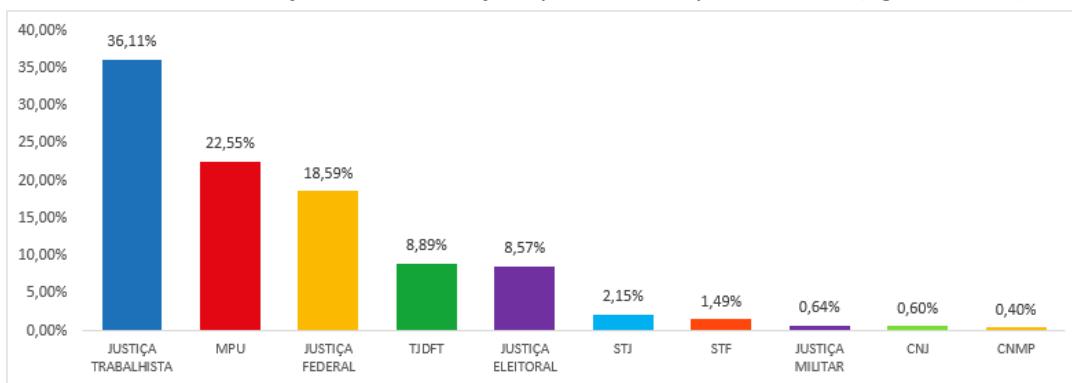

Fonte: DISEG/COARC

Gráfico 10. Distribuição de contribuições por ramo da justiça (acumulado)

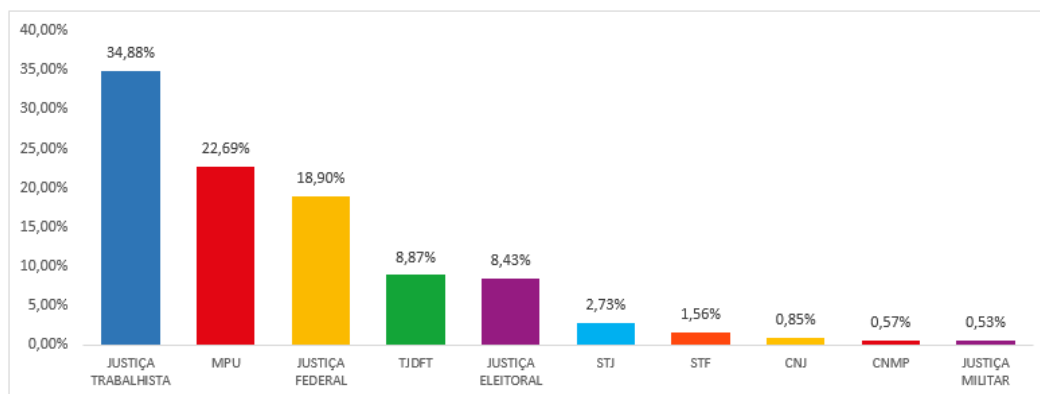

Fonte: DISEG/COARC

2.4. Contribuições por patrocinador

Em agosto/2019 o MPF permaneceu no topo do ranking na contribuição mensal e continua com o maior patrimônio por patrocinador.

Tabela 7. Arrecadação e Patrimônio por patrocinador

Patrocinador	Contribuição no mês	Representatividade da contribuição	Contribuições acumuladas	Representatividade do patrimônio
TOTAL	R\$31.109.741,93	100%	R\$558.296.149,12	100%
MPF	R\$ 3.996.310,25	12,85%	R\$ 70.200.508,92	12,57%
TJDFT	R\$ 2.763.535,72	8,88%	R\$ 49.504.331,26	8,87%
MPT	R\$ 1.545.556,20	4,97%	R\$ 28.389.979,25	5,09%
TRT2	R\$ 1.515.504,17	4,87%	R\$ 32.944.430,80	5,90%
TRT3	R\$ 1.396.097,45	4,49%	R\$ 15.577.579,93	2,79%
MPDFT	R\$ 1.355.629,58	4,36%	R\$ 25.433.051,06	4,56%
TRT1	R\$ 1.118.469,30	3,60%	R\$ 22.198.309,94	3,98%
TRT15	R\$ 863.239,84	2,77%	R\$ 14.812.757,96	2,65%
TRT9	R\$ 748.709,33	2,41%	R\$ 12.906.290,57	2,31%
STJ	R\$ 670.023,19	2,15%	R\$ 15.244.840,45	2,73%
SJSP	R\$ 648.484,49	2,08%	R\$ 12.947.141,00	2,32%
TRT4	R\$ 648.387,50	2,08%	R\$ 9.298.908,42	1,67%
TST	R\$ 632.468,19	2,03%	R\$ 11.420.586,93	2,05%
SJPR	R\$ 513.750,55	1,65%	R\$ 7.971.896,78	1,43%
SJMG	R\$ 507.302,05	1,63%	R\$ 7.622.763,28	1,37%
STF	R\$ 464.201,81	1,49%	R\$ 8.693.596,00	1,56%
TRT8	R\$ 426.877,70	1,37%	R\$ 12.542.392,09	2,25%
TRT5	R\$ 426.570,42	1,37%	R\$ 4.753.019,70	0,85%
TRT12	R\$ 423.060,69	1,36%	R\$ 7.583.490,85	1,36%
SJRJ	R\$ 404.658,65	1,30%	R\$ 9.325.655,02	1,67%
TRT18	R\$ 388.703,04	1,25%	R\$ 9.048.139,34	1,62%
TRT10	R\$ 374.051,68	1,20%	R\$ 7.367.408,21	1,32%
TSE	R\$ 364.090,20	1,17%	R\$ 6.690.921,92	1,20%
SJRS	R\$ 354.461,16	1,14%	R\$ 6.159.319,51	1,10%
TRT6	R\$ 319.988,80	1,03%	R\$ 4.988.209,28	0,89%
SJPE	R\$ 301.197,59	0,97%	R\$ 4.140.258,94	0,74%
SJCE	R\$ 271.375,25	0,87%	R\$ 5.032.449,97	0,90%
TRT23	R\$ 269.070,37	0,86%	R\$ 5.600.373,60	1,00%
SJBA	R\$ 255.146,20	0,82%	R\$ 3.591.165,16	0,64%
TREMG	R\$ 246.385,55	0,79%	R\$ 5.865.276,50	1,05%
TREGO	R\$ 226.936,76	0,73%	R\$ 3.288.653,58	0,59%
TRT21	R\$ 220.708,81	0,71%	R\$ 3.223.514,84	0,58%
TRESP	R\$ 219.673,66	0,71%	R\$ 4.386.833,78	0,79%
TRT14	R\$ 215.464,28	0,69%	R\$ 3.765.129,71	0,67%
SJES	R\$ 203.651,62	0,65%	R\$ 2.842.257,34	0,51%
TRF3	R\$ 203.282,12	0,65%	R\$ 4.776.363,12	0,86%
STM	R\$ 199.503,14	0,64%	R\$ 2.935.914,35	0,53%
SJSC	R\$ 190.879,94	0,61%	R\$ 3.156.697,40	0,57%
TRT17	R\$ 185.732,38	0,60%	R\$ 2.814.358,70	0,50%
CNJ	R\$ 185.164,54	0,60%	R\$ 4.764.403,67	0,85%
TRT13	R\$ 181.689,55	0,58%	R\$ 2.358.047,16	0,42%
TRT16	R\$ 173.327,48	0,56%	R\$ 2.560.974,68	0,46%

Patrocinador	Contribuição no mês	Representatividade da contribuição	Contribuições acumuladas	Representatividade do patrimônio
TRT7	R\$ 172.620,05	0,55%	R\$ 1.462.370,53	0,26%
SJDF	R\$ 164.743,78	0,53%	R\$ 2.444.066,39	0,44%
TRERJ	R\$ 159.681,10	0,51%	R\$ 2.863.292,91	0,51%
TREPR	R\$ 151.704,94	0,49%	R\$ 2.487.951,90	0,45%
TRF1	R\$ 150.388,73	0,48%	R\$ 4.789.854,44	0,86%
TRT11	R\$ 148.748,98	0,48%	R\$ 2.718.950,82	0,49%
SJRN	R\$ 142.641,39	0,46%	R\$ 1.735.205,23	0,31%
SJPA	R\$ 142.494,12	0,46%	R\$ 3.072.047,51	0,55%
TRT19	R\$ 138.261,21	0,44%	R\$ 1.719.038,21	0,31%
TREPE	R\$ 129.612,26	0,42%	R\$ 1.645.769,62	0,29%
TREPA	R\$ 126.344,20	0,41%	R\$ 2.557.735,43	0,46%
TRT24	R\$ 124.703,97	0,40%	R\$ 1.715.048,23	0,31%
CNMP	R\$ 124.074,35	0,40%	R\$ 3.199.987,24	0,57%
SJPB	R\$ 123.759,23	0,40%	R\$ 2.242.121,22	0,40%
TRERS	R\$ 112.644,33	0,36%	R\$ 1.963.437,39	0,35%
SJRO	R\$ 112.475,96	0,36%	R\$ 2.023.634,14	0,36%
SJGO	R\$ 105.273,42	0,34%	R\$ 1.316.720,78	0,24%
TRESC	R\$ 104.561,35	0,34%	R\$ 1.597.605,12	0,29%
TREMA	R\$ 104.307,84	0,34%	R\$ 1.643.568,66	0,29%
MPM	R\$ 99.571,45	0,32%	R\$ 2.154.511,66	0,39%
TREES	R\$ 98.864,93	0,32%	R\$ 1.044.953,28	0,19%
SJAL	R\$ 98.418,47	0,32%	R\$ 873.220,98	0,16%
TRF2	R\$ 97.624,38	0,31%	R\$ 3.020.764,38	0,54%
TREBA	R\$ 96.027,29	0,31%	R\$ 1.815.997,42	0,33%
SJAM	R\$ 93.942,12	0,30%	R\$ 1.730.588,92	0,31%
SJMS	R\$ 91.334,39	0,29%	R\$ 2.324.782,14	0,42%
SJPI	R\$ 86.298,88	0,28%	R\$ 1.116.852,16	0,20%
TRT22	R\$ 81.312,53	0,26%	R\$ 709.508,53	0,13%
SJTO	R\$ 80.747,73	0,26%	R\$ 1.417.420,96	0,25%
TRERN	R\$ 78.039,06	0,25%	R\$ 937.452,18	0,17%
SJMT	R\$ 73.568,58	0,24%	R\$ 1.929.491,80	0,35%
SJMA	R\$ 71.984,24	0,23%	R\$ 1.617.427,95	0,29%
TREPI	R\$ 64.173,78	0,21%	R\$ 1.056.603,39	0,19%
TRF5	R\$ 62.797,08	0,20%	R\$ 1.129.311,11	0,20%
TRF4	R\$ 61.848,82	0,20%	R\$ 1.306.292,07	0,23%
CJF	R\$ 61.619,25	0,20%	R\$ 874.632,92	0,16%
TREPB	R\$ 58.914,93	0,19%	R\$ 765.849,19	0,14%
TREMT	R\$ 46.273,36	0,15%	R\$ 649.392,14	0,12%
TREAP	R\$ 44.476,57	0,14%	R\$ 683.764,48	0,12%
SJAP	R\$ 39.759,44	0,13%	R\$ 1.046.797,88	0,19%
TRT20	R\$ 39.085,41	0,13%	R\$ 613.787,04	0,11%
TREDF	R\$ 38.961,76	0,13%	R\$ 669.717,12	0,12%
TRESE	R\$ 30.882,58	0,10%	R\$ 597.031,86	0,11%
TRERO	R\$ 29.978,96	0,10%	R\$ 839.543,83	0,15%

Patrocinador	Contribuição no mês	Representatividade da contribuição	Contribuições acumuladas	Representatividade do patrimônio
TRECE	R\$ 29.622,52	0,10%	R\$ 664.241,14	0,12%
SJRR	R\$ 29.200,55	0,09%	R\$ 780.820,65	0,14%
SJSE	R\$ 26.196,01	0,08%	R\$ 522.652,74	0,09%
TRERR	R\$ 23.991,46	0,08%	R\$ 657.350,51	0,12%
TREAM	R\$ 23.253,90	0,07%	R\$ 788.050,99	0,14%
ESMPU	R\$ 18.407,36	0,06%	R\$ 490.939,40	0,09%
TREAL	R\$ 18.223,49	0,06%	R\$ 122.995,18	0,02%
TRETO	R\$ 18.065,05	0,06%	R\$ 279.164,17	0,05%
SJAC	R\$ 15.982,74	0,05%	R\$ 623.755,44	0,11%
TREMS	R\$ 13.842,84	0,04%	R\$ 363.130,12	0,07%
TREAC	R\$ 4.849,63	0,02%	R\$ 129.744,04	0,02%
CLDF	R\$ 2.042,44	0,01%	R\$ 14.315,20	0,00%
CD	R\$ 615,62	0,00%	R\$ 5.041,75	0,00%
MS	R\$ 579,92	0,00%	R\$ 1.645,66	0,00%

Fonte: DISEG/COARC

3. Indicadores

Tabela 8. Indicadores

Indicador	Total com apontamento	Total de registros	Percentual
Patrocinadores com layout implantado	3	20	15,00%
Dias de atraso no envio do mapa resumo em relação a data de repasse	26	98	26,53%
Patrocinadores com mapas inconsistentes ¹	0	98	0,00%
Patrocinadores com inconsistência financeira	16	98	16,33%
Participantes com inconsistência cadastral	199	19.274	1,03 %

Fonte: DISEG/COARC

¹Com a nova metodologia de envio do mapa resumo o próprio portal do patrocinador barra o envio de arquivos de mapa resumo fora das especificações definidas para o mapa resumo e com isso nosso índice passará a ser zerado.

Com objetivo de oferecer uma melhor ferramenta de processamento e conferência, foi desenvolvida a nova rotina de consistência cadastral e financeira realizada diretamente na planilha do mapa resumo enviado pelos patrocinadores. Neste novo processo, ao inserir os dados cadastrais e financeiros, a própria planilha já realiza validações e apontamentos de ajustes a serem realizados pelo patrocinador. Com essa implantação houve redução na quantidade de mapas inconsistentes.

Outro ponto de melhoria implementado foi a forma de envio dos mapas resumos. No processo antigo o patrocinador apenas anexava a planilha do mapa resumo no portal da Funpresp-Jud. No novo processo o patrocinador vincula o mapa resumo ao depósito (ordem bancária) realizado na conta da Funpresp-Jud. Esse novo procedimento visa reduzir o tempo de envio do mapa resumo em relação ao repasse das contribuições e vincular um mapa resumo ao depósito (ordem bancária).

Em dezembro/2018 foi implantado o cadastro automatizado, ou seja, o representante Funpresp-Jud ao inserir alguns dados cadastrais do novo participante, no portal do patrocinador, automaticamente as informações são inseridas no sistema de ERP da Fundação, com isso o cadastro torna-se mais ágil, eficiente e fidedigno com as informações prestadas pelo patrocinador.

Relacionado ao processo de adesão automatizada a implantação do formulário eletrônico onde o

próprio servidor será capaz de preencher o formulário de cadastro está prevista após a implantação do Seguro para cobertura de morte e invalidez, data a ser definida pelo Diretor de Seguridade. Neste novo processo o servidor preencherá o formulário eletrônico e partir do preenchimento o órgão patrocinador validará os dados, complementando com as informações relacionados aos dados do servidor. Ao final da validação todos os dados serão automaticamente inseridos no sistema de ERP da fundação.

Está em fase homologação o painel de consistência cadastral, utilizando ferramenta de B.I Tableau, que auxiliará a DISEG no monitoramento, análise, correção e validação dos dados cadastrais. Neste painel serão apresentadas algumas críticas de verificação rotineira utilizando a base de dados em tempo real. Este projeto está previsto para ser iniciado a partir do segundo semestre/2019.

Foi implantado o projeto Novo portal do patrocinador. O novo portal, desenvolvido pela COTEC/Funpresp-Jud, traz uma interface mais moderna. Na segunda fase funcionalidades como automatização do processo de devolução de contribuição, crítica cadastrais e financeiras no arquivo do mapa resumo, criação de pasta com todos documentos do participante, novo canal de comunicação com representantes entre outros pontos.

A verificação e análise das inconsistências cadastrais dos participantes da Funpresp-Jud é realizada mensalmente, conforme informações constes neste relatório (RARC) e de consistência da Coabe (RCONS).

3.1. Acompanhamento da Análise da Base Cadastral

A Coordenadoria de Cadastro e Arrecadação (COARC) apresenta a seguir o acompanhamento quanto as inconsistências indicadas nos Relatórios COABE RCONS.

Tabela 9. Acompanhamento Análise Base Cadastral

Mês/Ano	Pendência Patrocinador	Em Análise	Ajustado	Total Geral	% Concluído
jan/19	8	0	15	23	65%
fev/19	5	0	48	53	91%
mar/19	0	26	7	33	21%
abr/19	0	63	45	108	42%
mai/19	0	13	14	27	52%
jun/19	0	64	42	106	40%
jul/19	0	33	12	45	27%
ago/19	0	156	43	199	22%
Total Geral	13	355	226	594	38%

Fonte: DISEG/COARC

3.2. Acompanhamento de notificações inconsistências

Em outubro/2017 a COARC realizou novo levantamento de inconsistências cadastrais e financeiras. O levantamento abrangeu a base de dados do período de outubro/2013 a setembro/2017. Essa nova apuração resultou no Ofício-Circular nº 12 encaminhado aos patrocinadores que tiverem algum tipo de apontamento.

Abaixo detalhamos a apuração realizada e que será objeto de acompanhamento nos próximos meses.

Tabela 10. Acompanhamento de notificações de inconsistências

Tipo de Crítica	Contagem de CRÍTICA
01 - Diferença de paridade	111
02 - Ausência de contribuição	3193
Total Geral	3304

Fonte: DISEG/COARC

Em 30 de novembro de 2017 o CSTJ editou a recomendação nº 22 orientando aos patrocinadores que a contribuição para o plano de previdência complementar do servidor, se for o caso, será calculada somente sobre o valor que exceder o teto máximo do salário de contribuição, não cabendo proporcionalização em razão do pagamento com base em dias do mês. Com base neste entendimento o número de participantes que possuem ausência de contribuição sofreria uma redução de 800 registros, passando de 3193 para 2393.

Abaixo demonstramos os quadros de solução do processo de inconsistências:

Tabela 11. Acompanhamento de solução

STATUS	QUANTIDADE
SEM RETORNO DO PATROCINADOR	21
ANALISANDO RETORNO DO PATROCINADOR	40
RETORNO DO PATROCINADOR JÁ ANALISADO	29
Total Geral	89

Fonte: DISEG/COARC

Chegamos ao percentual de 40,62% de resolução das pendências, considerando o total de 3304 casos. Considerando a recomendação CSTJ nº 22 teríamos um total de 2393 caso e neste cenário o percentual de solução passa para **56,08%**.

Tabela 12. Acompanhamento de solução

STATUS	AJUSTADOS	NÃO AJUSTADOS	TOTAL DE APONTAMENTOS	PERCENTUAL DE SOLUÇÃO
RETORNO DO PATROCINADOR JÁ ANALISADO	1020	897	1917	55,19%
ANALISANDO RETORNO DO PATROCINADOR	107	325	432	24,77%
SEM RETORNO DO PATROCINADOR	177	778	955	18,53%
Total Geral	1304	2000	3304	40,62%

Fonte: DISEG/COARC

Por fim, no segundo semestre de 2019 a empresa Trust Solutions disponibilizará um processo mais automatizado para apuração de inconsistências cadastrais e financeiras e ainda em 2019 será realizada uma nova notificação aos patrocinadores. A partir de 2020, estes apontamentos serão verificados trimestralmente.