

RCONS 07
COORDENADORIA DE
ATUÁRIA E DE
BENEFÍCIOS

Julho
2017

Relatório de Consistência (Rcons 07/2017) de
informação mensal sobre consistências de
arrecadação, cadastro e provisões matemáticas.

A Coordenadoria de Atuária e Benefícios (COABE), pautada nos princípios e orientações elencados no Guia PREVIC de Melhores Práticas Atuariais para as Entidades Fechadas de Previdência Complementar, realizou atividades de aspecto atuarial e de seguridade, as quais se encontram detalhadas nos itens a seguir.

1. Análise da Base Cadastral (base julho/2017)

Os dados cadastrais dos participantes, com base em julho/2017, foram extraídos pela COABE através do sistema previdenciário da *Trust*.

Os testes utilizados para a análise de consistência cadastral foram os seguintes:

- I. Participantes com idade superior a 70 anos;
- II. Participantes com idade inferior a 18 anos;
- III. Data de inscrição no Plano anterior à data de início da Funpresp-Jud;
- IV. Data de inscrição no Plano anterior à data de admissão no Patrocinador;
- V. Conferência se o tipo de contribuição é compatível com o tipo de participante (patrocinado ou vinculado);
- VI. Verificação de saldo de participantes cancelados e que efetuaram resgate ou devolução;
- VII. Conferência, por amostragem, do percentual de contribuição normal do participante patrocinado e vinculado; e
- VIII. Conferência dos valores portados, confrontando os registrados no sistema previdenciário e na contabilidade, observando: data do aporte, valor, participante e regime tributário.

Foram detectadas as seguintes inconsistências:

- Participantes inscritos em julho sem data de data de nascimento.

A COARC foi informada das inconsistências cadastrais verificadas, para as devidas providências.

2. Conferência dos aportes de contribuição (base julho/2017)

As contribuições mensais, segregadas nas contas RAN, RAS e FCBE foram extraídas pela COABE do sistema previdenciário e confrontadas com os valores registrados no balancete do plano.

Foram verificados os seguintes montantes (em reais):

Conta	Previdenciário	Balancete	Diferença
RAN Patrocinador	2.119.592,67	2.119.592,67	0,00
RAN Participante	2.138.974,33	2.138.974,31	0,02
RAS Participante	422.694,28	422.694,28	0,00
FCBE Patrocinador	395.042,23	395.042,23	0,00
FCBE Participante	398.654,47	398.654,45	0,02
TOTAL	5.474.957,98	5.474.957,94	0,04

Fonte: Sistema previdenciário e sistema contábil.

Constata-se que não houve diferença de arrecadação entre o Previdenciário e o Balancete.

3. Provisões Matemáticas.

As Provisões Matemáticas do mês de julho foram apuradas considerando a cota do dia 31/7/2017.

Provisões Matemáticas	R\$ 116.173.471,86
Benefícios concedidos	R\$ 0,00
Provisões matemáticas	R\$ 0,00
Contribuição Definida	R\$ 0,00
Saldo de contas dos assistidos	R\$ 0,00
Benefício definido regime capitalização não programado	R\$ 0,00
Benefícios a conceder	R\$ 116.173.471,86
Contribuição Definida	R\$ 99.307.895,55
Saldo de contas - parcela patrocinador	R\$ 43.180.923,26
RAN - conta patrocinador	R\$ 43.180.923,26
Saldo de contas - parcela participantes	R\$ 56.126.972,28
RAN - conta participante	R\$ 43.303.903,24
RAS - reserva acumulada suplementar	R\$ 12.823.069,05
Benefício definido regime capitalização não programado	R\$ 16.865.576,31
Valor atual dos benefícios futuros	R\$ 16.865.576,31
Fundo de cobertura de benefícios extraordinários (FCBE)	R\$ 16.865.576,31
Fundo de Recursos não Resgatáveis	R\$ 129.016,83

Fonte: Funpresp-Jud

4. Gráficos

A seguir os gráficos com a evolução, de janeiro a julho/2017, das provisões matemáticas, da arrecadação, dos resgates e devoluções.

4.1. Evolução das Provisões Matemáticas

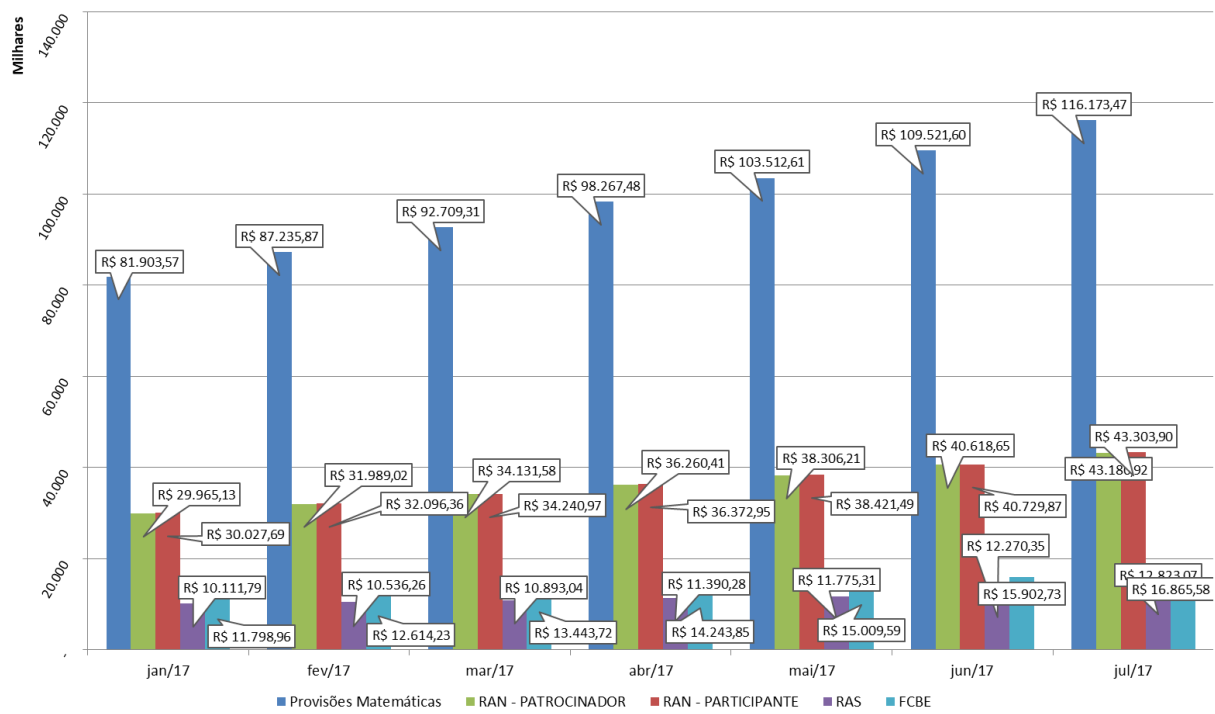

4.2. Percentual da variação mensal das Provisões Matemáticas

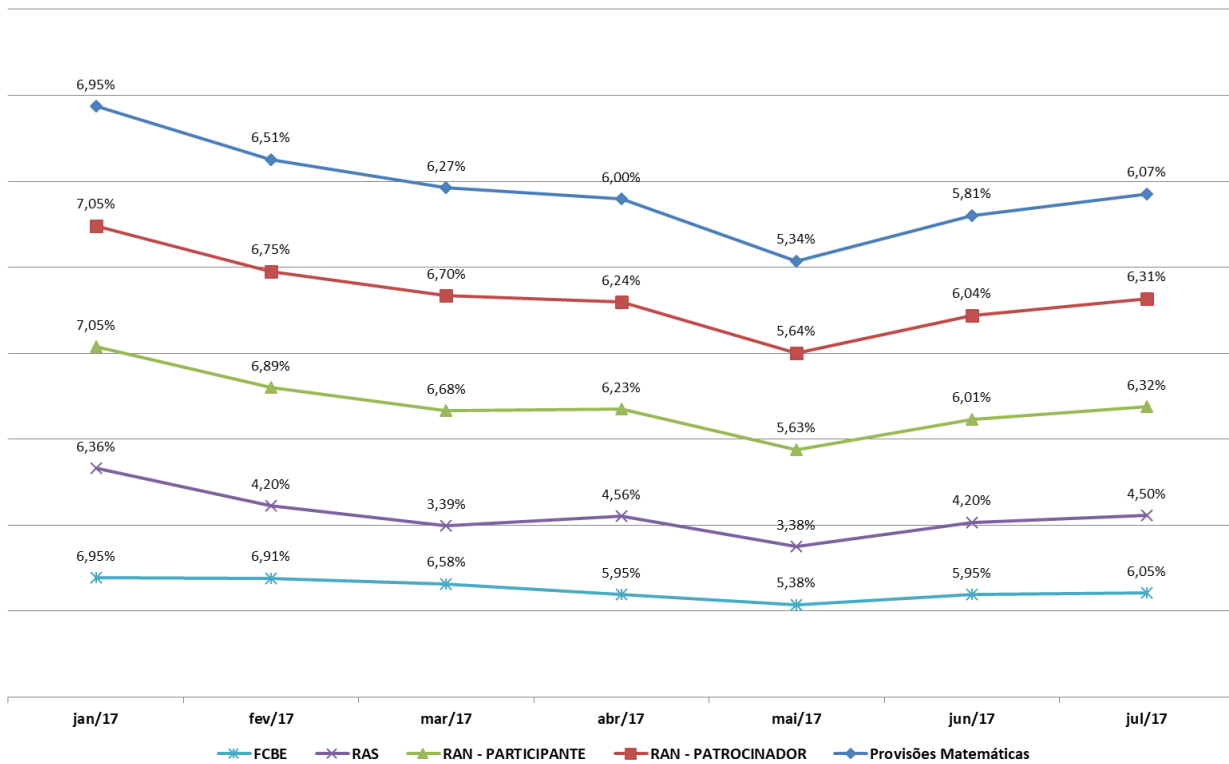

O crescimento das constas RAN – Participante e RAN – Patrocinador foi influenciado pelas novas adesões ao plano (217) e pela rentabilidade do plano. Em julho a conta RAS registrou um crescimento de 11,65% com o incremento de R\$ 552.720,93 (diferença entre o montante arrecadado em julho e o montante de junho). A variação mensal da cota do plano foi de: 1,11% em janeiro, 1,20% em fevereiro, 1,10% em março, 0,73% em abril, 0,68% em maio, 0,88% em junho e 1,06% em julho (variação apurada com base na cota do último dia útil do mês de referência sobre a cota do último dia útil do mês anterior).

4.3. Arrecadação mensal

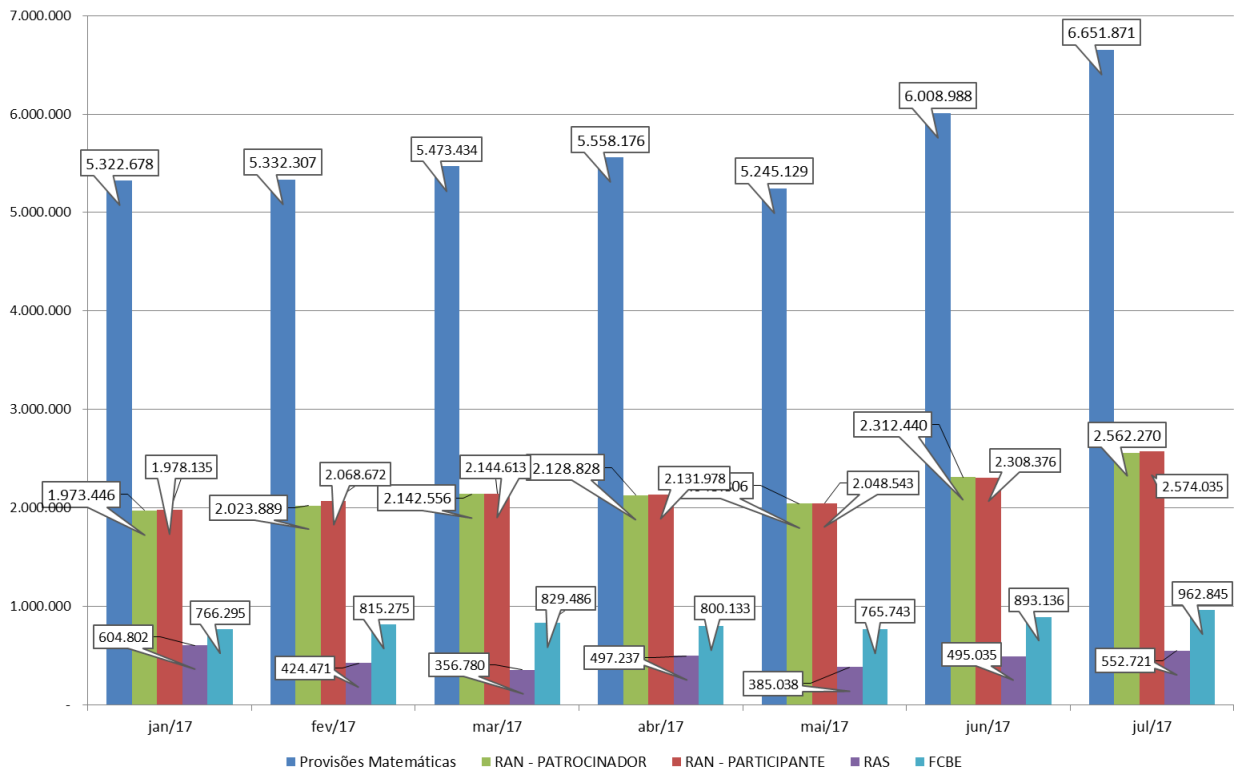

4.4. Percentual da variação mensal da arrecadação

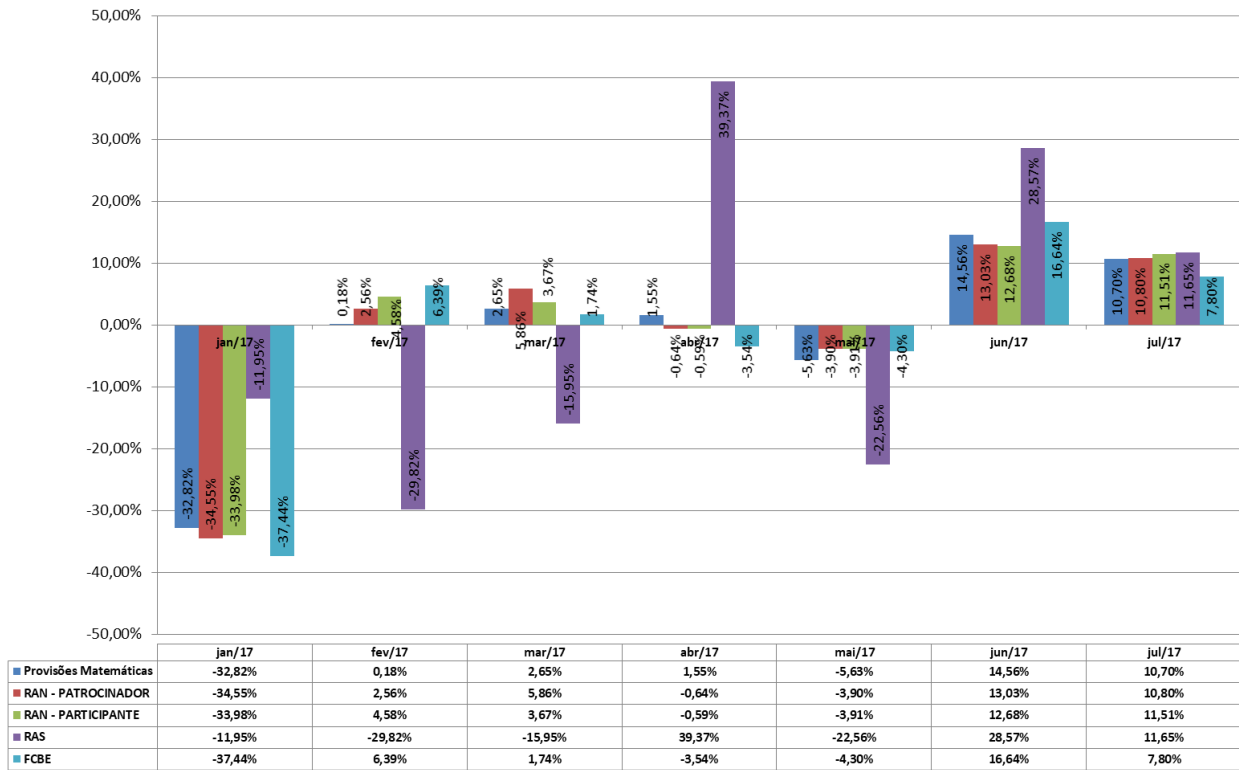

A conta de valores portados (conta RAS) recebeu até julho/17 o montante de R\$ 7.339.622,71, sendo R\$ 213.639,54 no mês de julho/2017. Este valor foi 53,20% maior que o mês de junho, que recebeu R\$ 139.460,63 de portabilidade.

4.5. Valores mensais dos resgates e devoluções de contribuições

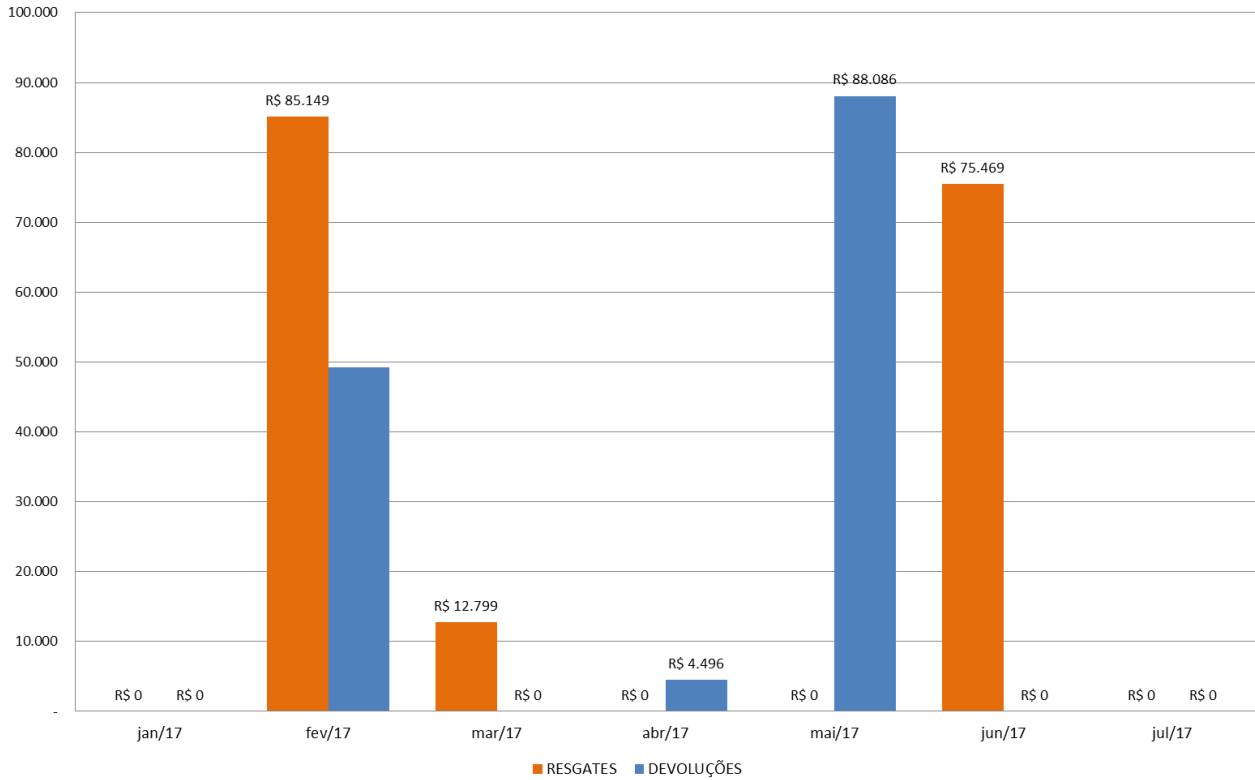

Até julho foram realizados 27 resgates e 130 devoluções de contribuições de participantes da adesão automática, permanecendo 30 participantes no prazo de opção dos institutos previdenciários, para os quais foi enviado o extrato previdenciário. Estamos no aguardo do termo de opção no prazo de até 30 dias.

Brasília, 01 de setembro de 2017.