



## | EDITORIAL |

**O**lá! O mês de abril começou com boa notícia aqui na Funpresp-Jud: atendendo às sugestões recebidas na última Pesquisa de Satisfação, lançamos perfil no *Instagram*. A presença em mais uma rede social pretende ampliar o contato com os membros, servidores, participantes e Representantes Funpresp-Jud.

Também em abril, entrou em vigência o nosso novo plano de custeio. Ele garantirá mais dinheiro na reserva do participante patrocinado. Leia a matéria neste informativo!

Nesta edição, divulgamos os números positivos dos investimentos em março e um balanço do primeiro trimestre deste ano. Importante leitura!

Outra matéria é sobre o vídeo e sobre os manuais com orientações para preencher a Declaração do Imposto de Renda. Você terá acesso aos *links* dos materiais para compartilhar com os participantes.

Tenha uma excelente leitura e até a próxima edição!

Amarildo Vieira de Oliveira

Diretor-Presidente

## | POR DENTRO |

## Funpresp-Jud lança perfil no Instagram



Ilustração adaptada do Freepik

**A** Funpresp-Jud chegou ao *Instagram* ([@funprespjud](https://www.instagram.com/funprespjud)), no dia 4 de abril. Até então presente no *YouTube*, *Facebook* e *LinkedIn*, a Fundação ampliou o seu contato com participantes, Representantes Funpresp-Jud, membros e servidores do Poder Judiciário da União e do Ministério Público da União por meio de mais uma plataforma.

A administração do perfil é realizada pela equipe de Gerência de Comunicação e Marketing da Fundação. Além de trazer informações sobre a Entidade, o espaço também oferece dicas e orientações sobre Educação Financeira e Previdenciária, longevidade e bem-estar.

Para o Diretor-Presidente da Funpresp-Jud, Amarildo Vieira de Oliveira, "é de extrema importância estar em todas as plataformas digitais, para alcançar o nosso público de várias maneiras, pois num mundo cada vez tecnológico, o uso de ferramentas modernas contribui para nos aproximar, além de atender a mais um anseio dos nossos participantes, conforme indicado na última Pesquisa de Satisfação".

## | CURTAS |

### Atendimento

Os atendimentos continuam sendo realizados em horário especial, por telefone **(61) 3217-6598**, de segunda a sexta, das 10h às 17 horas e por e-mail: [sap@funprespjud.com.br](mailto:sap@funprespjud.com.br).



# Novo Plano de Custeio

O Novo Plano de Custeio da Funpresp-Jud entrou em vigência no dia 1º de abril deste ano e garantirá mais dinheiro na reserva do participante patrocinado, aquele que contribui junto com a instituição na qual trabalha.

Das contribuições normais efetuadas pelos participantes patrocinados, o percentual destinado à constituição da Reserva Acumulada Normal (RAN) aumentou de 81,83% para 82,06%. Como investimento de longo prazo, quanto mais dinheiro for direcionado à reserva do participante de previdência complementar, melhor deverá ser o benefício que ele receberá no futuro.

Para a constituição do Fundo de Cobertura de Benefícios Extraordinários (FCBE), o percentual diminuiu de 13,67% para 13,44%. Para o Custeio Administrativo (taxa de carregamento), o percentual permaneceu em

**4,50%**. A contribuição administrativa cobrada dos assistidos e daqueles que estão na situação de Benefício Proporcional Diferido (BPD) também foi mantida em 0,38%.

O Plano de Custeio é revisado pelas Entidades Fechadas de Previdência Complementar (EFPC), com periodicidade mínima anual. Ele define quais são as contribuições necessárias a serem feitas pelos participantes ativos, assistidos e órgãos patrocinadores para manter o equilíbrio do plano de benefícios previdenciário. A Funpresp-Jud realiza anualmente dois estudos, sendo um para avaliar a taxa de carregamento para o custeio administrativo e outro para determinar o percentual para o custeio do FCBE.

Veja, na prática\*, o impacto da alteração do Plano de Custeio para um participante patrocinado:

|  |           |
|--|-----------|
| <b>Idade Atual (em anos):</b>                                | 33        |
| <b>Idade na data do benefício na Funpresp-Jud (em anos):</b> | 65        |
| <b>Prazo de Acumulação (em anos):</b>                        | 32        |
| <b>Valor da Remuneração/ Subsídio (R\$):</b>                 | 15.000,00 |
| <b>% da Contribuição Normal:</b>                             | 8,50%     |
| <b>Valor do Teto do RGPS (R\$):</b>                          | 7.087,22  |
| <b>Remuneração de Participação (R\$):</b>                    | 7.912,78  |
| <b>Valor da Sua contribuição (R\$):</b>                      | 672,59    |
| <b>Prazo de recebimento do benefício (em anos):</b>          | 22,19     |
| <b>Rentabilidade real estimada (a.a.):</b>                   | 4%        |

|  | Valor <b>antes</b> da alteração do Plano de Custeio | Valor <b>após</b> da alteração do Plano de Custeio |
|--|---|--|
| <b>Contribuição para constituição da Reserva Acumulada Normal - RAN (R\$):</b>           | 550,38  | 551,93   |
| <b>Reserva Acumulada Normal - RAN - Total (R\$):</b>                                     | 863.279,94  | 865.711,14   |
| <b>Valor do Benefício de Aposentadoria Normal Bruto Projetado na Funpresp-Jud (R\$):</b> | 4.494,71  | 4.507,36   |

\* simulação hipotética

É importante destacar que a Funpresp-Jud não cobra taxa de administração, aquela que incide sobre o patrimônio do Participante. Também não cobra nenhuma taxa sobre as contribuições facultativas, aquelas feitas sem a contrapartida do seu órgão patrocinador, sobre aportes extraordinários ou portabilidade, de forma que 100% dos valores repassados vão para a constituição da Reserva Acumulada Suplementar (RAS), que dá garantia ao Benefício Suplementar.

Benefício Suplementar é aquele utilizado como base para cálculo da Reserva Acumulada Suplementar (RAS). No momento da concessão do benefício, o participante poderá solicitar o saque de até 25% do saldo acumulado, na respectiva reserva, e os valores remanescentes serão pagos pelo prazo determinado de 60 a 480 meses. Mais detalhes podem ser consultados no [Regulamento do Plano](#). Também é possível realizar a simulação no [Portal do Participante](#).

# Resultado positivo de março e balanço do trimestre



Ilustração adaptada do Freepik

**A** Funpresp-Jud divulgou o Relatório de Investimentos com os números de março e do primeiro trimestre do ano. O resultado mostrou forte recuperação nas rentabilidades das carteiras, em razão da elevação nos preços dos títulos de Renda Fixa, principalmente os indexados ao IPCA, bem como dos ativos de Renda Variável e Imobiliários. Leia [aqui!](#)

Destaca-se a reversão positiva na apuração de março, quando o Plano de Benefícios apresentou retorno de **2,32%** em termos nominais, levando o número do trimestre ao patamar positivo de **1,77%**, depois de um primeiro bimestre de 2022 com rentabilidade negativa. A rentabilidade real do mês também ficou positiva em **0,69%** e acima do *benchmark* (**1,99%** em termos nominais e **0,36%** em termos reais).

Apesar da relevante evolução na rentabilidade, a escalada da inflação, que acumulou **3,20%** nos primeiros três meses do ano, impediu o atingimento do *benchmark* no trimestre. O retorno nominal foi de **1,77%** e real de **-1,38%**, ante **4,26%** e **1,03%** do *benchmark* em termos nominais e reais, respectivamente.

A recuperação da rentabilidade de março em relação aos dois primeiros meses do ano também pôde ser

observada nas Reservas do Plano de Benefícios, que encerraram o mês com retorno de **2,40%** em termos nominais, levando o acumulado do ano para **1,48%**. Em termos reais, o resultado foi positivo em **0,77%** no mês, ainda que esteja em patamar negativo de **1,67%** no acumulado do ano, abaixo do *benchmark*.

Sob a ótica dos ativos, a carteira de investimentos das Reservas dos Participantes finalizou o período com 76,6% dos recursos em Renda Fixa, 10,5% em Renda Variável, 4,9% em Investimentos Estruturados (Fundos de Investimento Multimercados), 5,7% em Investimentos no Exterior e 2,2% em Imobiliário.

Ainda em março, o Fundo de Cobertura de Benefícios Extraordinários (FCBE) encerrou o mês com retorno de **1,90%** em termos nominais e **0,27%** em termos reais, ficando abaixo do *benchmark* no período. No acumulado de 2022 o retorno nominal foi de **3,45%** e real de **0,24%**, estando abaixo do *benchmark* no ano.

Embora o segmento de Investimentos do Exterior não tenha performado bem, os demais investimentos da Funpresp-Jud contribuíram para a retomada da trajetória de resultados positivos.



## SEU PLANO DE BENEFÍCIOS - PARTICIPANTES |

Data de extração dos dados: 12/4/2022 - referente ao mês de março

### POR CATEGORIA



22.679 Patrocinados  
456 Vinculados  
79 BPD

31 No prazo opção institutos  
22 Autopatrocinados  
11 Assistidos

### POR SEXO



12.098



11.180

### POR CARGO

|                           | Membro       | Analista     | Técnico       | Auxiliar |
|---------------------------|--------------|--------------|---------------|----------|
| Patrocinado               | 2.239        | 8.509        | 11.929        | 2        |
| Vinculado                 | 37           | 204          | 215           | -        |
| No prazo opção institutos | 1            | 15           | 15            | -        |
| BPD                       | 3            | 28           | 48            | -        |
| Autopatrocinado           | -            | 7            | 15            | -        |
| Assistidos                | 3            | 4            | 4             | -        |
| <b>Total</b>              | <b>2.283</b> | <b>8.767</b> | <b>12.226</b> | <b>2</b> |

### POR RAMO DOS PATROCINADORES

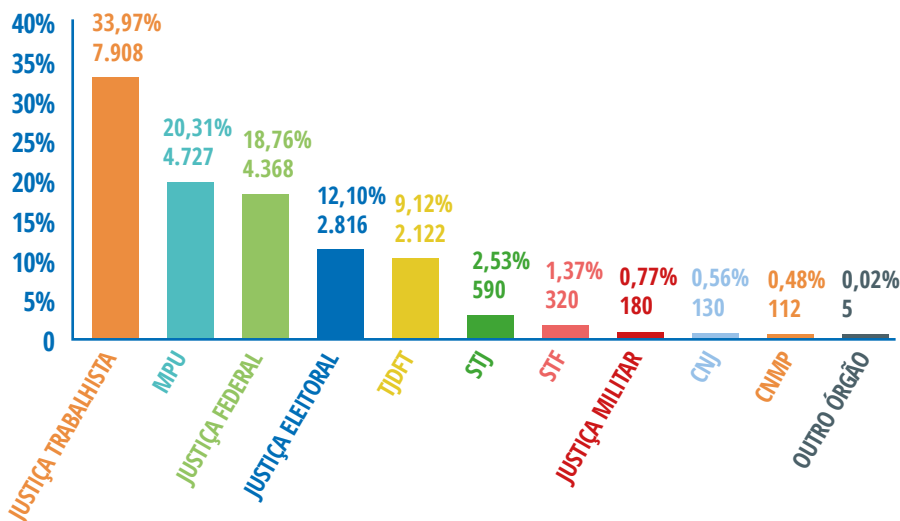

### MAIORES PATROCINADORES

#### RANKING DAS ADESÕES

TOTAL: 23.278 / MAR 2022

|     |       |       |
|-----|-------|-------|
| 1°  | MPF   | 2.799 |
| 2°  | TJDFT | 2.122 |
| 3°  | TRT2  | 1.030 |
| 4°  | MPT   | 1.008 |
| 5°  | MPDFT | 799   |
| 6°  | TRT3  | 794   |
| 7°  | TRT1  | 788   |
| 8°  | TST   | 627   |
| 9°  | STJ   | 590   |
| 10° | TRT15 | 526   |

## O RENDIMENTO DO SEU PATRIMÔNIO |

### RENTABILIDADE NOMINAL LÍQUIDA

| Plano de Benefícios<br>PB |       | Plano de Gestão<br>Administrativa - PGA |       |
|---------------------------|-------|---|-------|
| Acumulado<br>até mar/2022 | 1,77% | Acumulado<br>até mar/2022               | 3,41% |

Fonte: Custodiante Qualificado (Santander)

### SALDOS SEGREGADOS POR PLANOS

em R\$ mil

| DATA               | PB               | PGA           | TOTAL            |
|--------------------|------------------|---------------|------------------|
| 31/dez/2013        | 24               | 26.104        | 26.128           |
| 31/dez/2014        | 5.520            | 23.253        | 28.772           |
| 31/dez/2015        | 29.314           | 19.146        | 48.461           |
| 31/dez/2016        | 76.694           | 16.275        | 92.969           |
| 31/dez/2017        | 160.202          | 13.603        | 173.805          |
| 31/dez/2018        | 327.550          | 17.249        | 344.799          |
| 31/dez/2019        | 733.649          | 24.382        | 758.030          |
| 31/dez/2020        | 1.222.820        | 25.356        | 1.248.175        |
| 31/dez/2021        | 1.683.732        | 25.969        | 1.709.701        |
| <b>31/mar/2022</b> | <b>1.810.657</b> | <b>27.873</b> | <b>1.838.530</b> |

Fonte: Custodiante Qualificado (Santander)



Já está disponível no site da Funpresp-Jud o **Relatório Anual** referente ao ano de **2021**. A elaboração e a divulgação do documento atendem à Resolução nº 32/2019, do Conselho Nacional de Previdência Complementar (CNPc). Acesse [aqui](#) o livro I do Relatório Anual e [aqui](#) o livro II.

A publicação traz as ações e os projetos realizados ao longo do último ano, além de números e dados relacionados ao plano de benefícios **JusMP-Prev**, aos investimentos, à avaliação atuarial, ao balanço anual e ao relacionamento com o participante, dentre outros assuntos.

O ano de 2021 permaneceu atípico, devido à pandemia. Durante o período, a Fundação se reinventou e demonstrou capacidade de enfrentar os desafios. Dentre as diversas iniciativas realizadas, tivemos o segundo Concurso Público realizado pela Funpresp-Jud, o lançamento do novo Portal do Participante e do novo site da Fundação, além da eleição para os Conselhos Deliberativo e Fiscal.

A meta de adesão de participantes patrocinados foi superada e fechamos o ano com 22.082 inscritos, um acréscimo de 12,95%.

Em relação aos investimentos, devido ao cenário econômico adverso, com a mudança radical dos rumos

das taxas de juros e da queda nos preços dos ativos de Renda Fixa, de Renda Variável e Imobiliários, a Carteira de Investimentos do Plano de Benefícios obteve retorno positivo de 3,42% em termos nominais e negativo em 6,04% em termos reais, abaixo da meta para o ano (14,61% em termos nominais e 4,13% em termos reais).

Ainda em 2021, pelo terceiro ano consecutivo, o Conselho Deliberativo aprovou a redução da taxa de carregamento do plano de benefícios, de 5% para 4,5%, desde abril de 2021, o que resultou em mais recursos nas contas dos participantes.

Também mereceram registro no Relatório a elaboração da Política de Relacionamento, do Regulamento dos Perfis de Investimentos, da Política de Prevenção à Lavagem de Dinheiro e ao Financiamento do Terrorismo, da nova Política de Alçadas Decisórias e da Política de Investimentos 2022-2026. O Regimento Interno, o Regulamento de Gestão de Pessoas e o Regulamento Eleitoral da Fundação também foram atualizados.

O prazo legal para envio do Relatório Anual de Informações (RAI) aos participantes é 30 de abril, conforme estabelecido na Resolução nº 32/2019. A leitura dos volumes é muito útil para ficar informado sobre o trabalho realizado pela Funpresp-Jud.



# Manuais para preenchimento do Imposto de Renda

O prazo para enviar a Declaração do Imposto de Renda terminará no dia **31 de maio**. A Fundação preparou manuais para orientar os seus participantes no preenchimento.

Um manual orienta os participantes que realizaram contribuições ao longo de 2021. Acesse [aqui](#). O outro, traz informações para quem encerrou o vínculo com o órgão patrocinador e resgatou o seu saldo na Funpresp-Jud no ano passado, bem como recebeu renda mensal ou em pagamento único da Fundação em 2021. Clique [aqui](#) para acessar.

O **Demonstrativo de Contribuições para Fins de**

**Imposto de Renda** está disponível no [Portal do Participante](#), para quem fez contribuições à Funpresp-Jud em 2021.

Já o [Informe de Rendimentos](#), apenas para quem realizou resgate ou recebeu renda mensal ou em pagamento único no ano passado, foi enviado por e-mail em fevereiro. Quem não localizou em sua caixa, deve fazer contato com os nossos canais de Relacionamento.

Para deixar os seus participantes bem-informados sobre o tema, também foi divulgado um vídeo tutorial no canal do *YouTube*. Assista [aqui](#) e compartilhe o *link*!

## Fundação retoma trabalho presencial em formato híbrido



Desde o dia 21 de março, a Funpresp-Jud retomou o trabalho presencial, em formato híbrido. O modelo adotado foi o da escala 4x10, pelo qual os empregados trabalharão 4 dias na sede e 10 em casa. Eles estarão divididos em grupos de retorno e turmas, de forma que o máximo de empregados na sede será de 50% em alguns dias da semana e de 25% em outros.

A Funpresp-Jud implantou o trabalho remoto no dia 16 de março de 2020, para parte da equipe e, a partir do dia 23 de março, para toda a equipe. Ao longo dos últimos dois anos, a Diretoria Executiva avaliou sempre com muito cuidado as possibilidades de retorno, tendo, inclusive, postergado o planejamento para retorno

em janeiro deste ano.

Semanalmente, o Diretor de Investimentos, Ronnie Tavares, realiza estudos matemáticos e estatísticos, com base nos dados disponibilizados pelo Ministério da Saúde e pelo Governo do Distrito Federal. As informações são utilizadas internamente, para embasar a tomada de decisões pela Diretoria Executiva e para manter os empregados atualizados sobre o tema, por meio de informações que utilizam fonte segura.

O atendimento ao Participante Funpresp-Jud permanecerá ocorrendo apenas por telefone (61 3217-6598), de segunda a sexta-feira, às 10h às 17 horas, e por e-mail ([sap@funprespjud.com.br](mailto:sap@funprespjud.com.br))

# Novo treinamento sobre LGPD



A Lei Geral de Proteção de Dados Pessoais (LGPD) foi o tema do Treinamento *in Company* para os empregados da Funpresp-Jud, realizado nos dias 17 e 18 de março, pela plataforma *Google Meet*. Na ocasião, a advogada Patrícia Linhares, sócia fundadora do Linhares & Advogados Associados, falou sobre o tema pela segunda vez para a equipe da Fundação. Em 2019, ela já havia ministrado palestra para os empregados e prestado consultoria.

A LGPD sempre mereceu e continua merecendo muita atenção pela Funpresp-Jud. Cumprir a lei e sempre aperfeiçoar os processos são atividades contínuas na Fundação. Por isso, o tema está em pauta para novas capacitações e oportunidades de aprofundamento.

Se em 2019 a lei ainda não estava vigente e a Autorida-

de Nacional de Proteção de Dados (ANPD) existia apenas no papel, hoje o cenário é diferente. A lei entrou em vigor em setembro de 2020 e a ANPD já está em pleno funcionamento, com corpo técnico.

Durante os dois dias de treinamento, Patrícia abordou o contexto da LGPD após a sua implantação nos aspectos jurídicos, processuais e de tecnologia. Também fez uma revisão sobre os fundamentos e falou sobre o panorama pré e pós-implantação da Lei.

Patrícia também abordou o trabalho da ANPD e os aspectos da Lei que devem ser monitorados e implementados por uma Entidade Fechada de Previdência Complementar (EFPC). Na ocasião, ela também esclareceu dúvidas dos empregados.

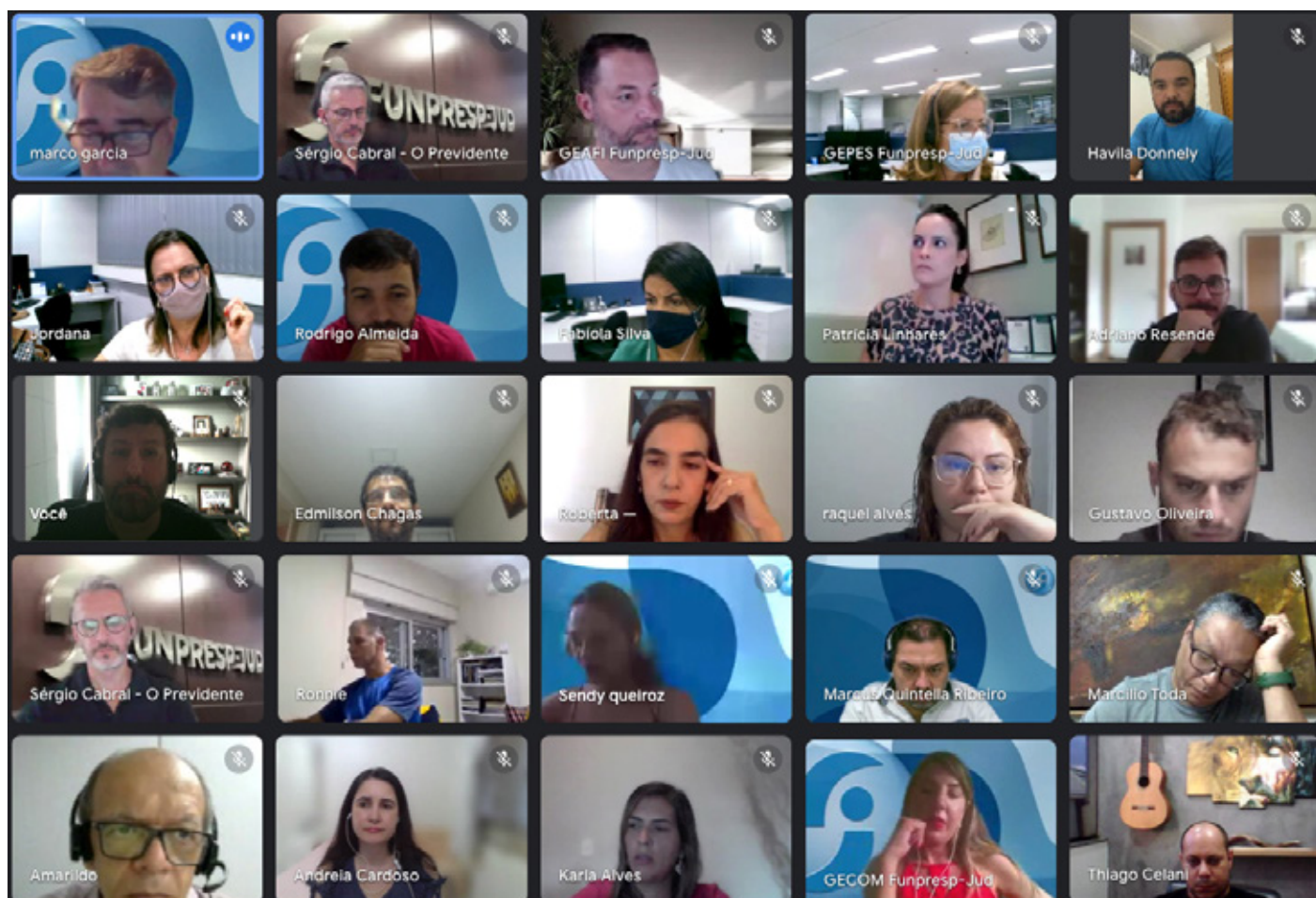

# Programme-se!

## Funpresp-Jud faz *live* com a jornalista econômica Thaís Herédia



Em homenagem ao Dia das Mães, a Funpresp-Jud realizará a *live* **“O papel das mães nas finanças da casa ou da família”**, com a jornalista econômica **Thaís Herédia**, no dia 13 de maio (sexta-feira), às 15 horas, com transmissão pelo canal da Fundação no *Youtube* ([www.youtube.com/funprespjud](http://www.youtube.com/funprespjud)). O evento será voltado às juízas, procuradoras e servidoras do Poder Judiciário da União e do Ministério Público da União, bem como às Representantes Funpresp-Jud e às empregadas da Fundação, mas o acesso será livre a quem se interessar pelo tema.

A jornalista Thaís Herédia é especializada em cobertura econômica. Desde 2020, trabalha na CNN Brasil e, além da cobertura econômica para vários programas da TV, apresenta o “Espaço CNN”, na CNN Rádio, e participa do Nosso Mundo, programa especial de entrevistas.

**Serviço:**

Data: 13/5 (sexta-feira)

Horário: 15 horas

Transmissão: [www.youtube.com/funprespjud](http://www.youtube.com/funprespjud)

### Palestras, treinamentos e materiais de divulgação da Funpresp-Jud

O órgão patrocinador que quiser realizar palestra ou treinamento sobre o Plano de Benefícios da Fundação pode solicitar pelo e-mail [sap@funprespjud.com.br](mailto:sap@funprespjud.com.br) ou pelo telefone (61) 3217-6598.

O material de divulgação está disponível para envio a qualquer lugar do Brasil *sem custo de postagem* e também pode ser acessado pelo link: <http://www.funprespjud.com.br/patrocinador/material-de-divulgacao/>.