

**RELATÓRIO DE**  
**PERFIL DOS**  
**PARTICIPANTES E**  
**ARRECADAÇÃO**

---

02 | 2026

## 1. Introdução

Este relatório, elaborado pela Gerência de Arrecadação e Cadastro (Gearc), consiste em um conjunto de informações, apresentados na forma de textos, indicadores, gráficos e tabelas, com o intuito de apresentar o perfil dos participantes, sua distribuição e composição segundo diferentes características.

## 2. Cadastro

### 2.1. Evolução das Adesões

Com as movimentações ocorridas em fevereiro de 2026, houve a entrada de 111 participantes na base. As ocorrências estão assim distribuídas:

Tabela 1. Evolução mensal das adesões

Mês/Ano	Patrocinado	Vinculado	BPD Patrocinado	BPD Vinculado	Autopatrocinado Patrocinado	Autopatrocinado Vinculado	No prazo opção dos institutos	Assistido	Total
Saldo 2025	36684	534	314	1	45	10	85	53	37726
jan/2026	217	3	-6	0	1	0	4	-1	218
fev/2026	93	9	6	0	0	1	-3	5	111
Acumulado/2026	310	12	0	0	1	1	1	4	329
<b>Acumulado Total</b>	<b>36994</b>	<b>546</b>	<b>314</b>	<b>1</b>	<b>46</b>	<b>11</b>	<b>86</b>	<b>57</b>	<b>38055</b>

Fonte: DISEG/GEARC

### 2.2. Distribuição de participantes por sexo

Atualmente, o percentual de participantes está representado em 50,47% de homens e 49,53% de mulheres.

SITUAÇÃO	FEMININO	MASCULINO	TOTAL GERAL
<b>Total de Participantes</b>	<b>18.850</b>	<b>19.205</b>	<b>38.055</b>

Fonte: DISEG/GEARC

### 2.3. Distribuição de participantes por Sexo e Grupos de Idade

A maior concentração de participantes encontra-se na faixa etária de 39 a 41 anos.

Gráfico 1. Distribuição de participantes por sexo e grupo de idade\*

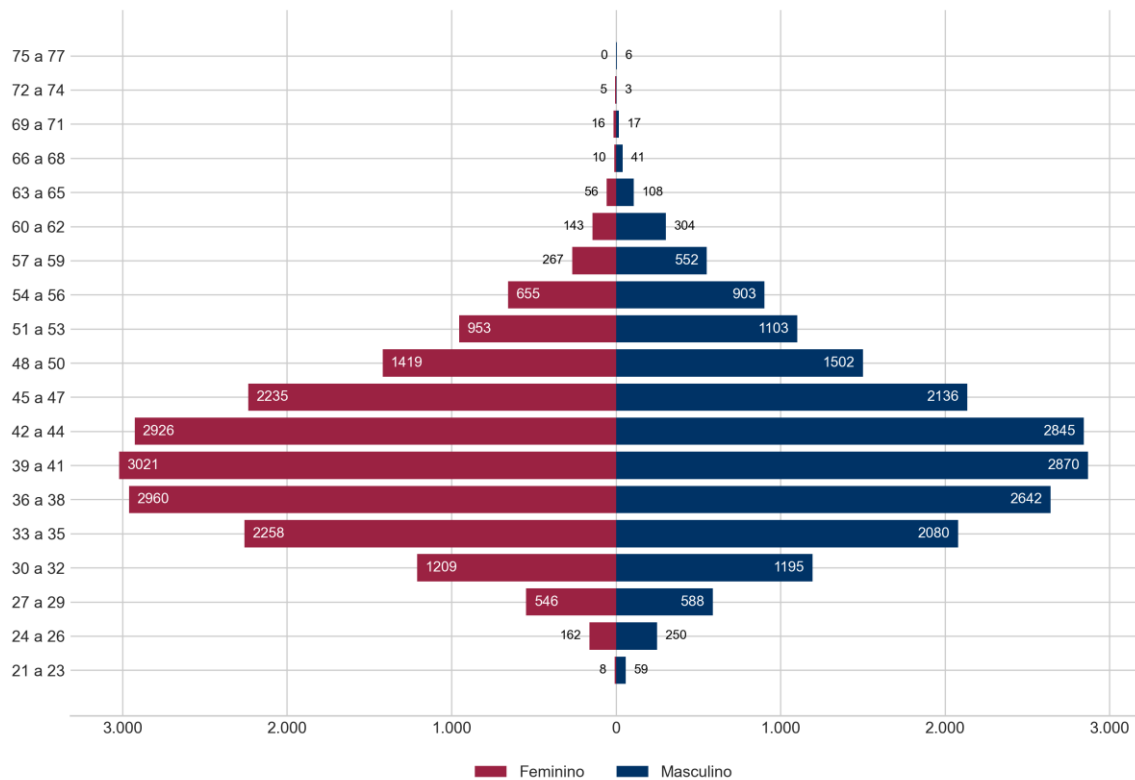

## 2.4. Distribuição de participantes por Cargos e Categoria

Tabela 2. Distribuição de participantes por cargo

CARGO	QTD
Técnicos	19584
Analistas	14531
Magistrados	2833
Membros MPU	1039
Outros Cargos	42
Auxiliar	14
Ministro	12
<b>TOTAL</b>	<b>38055</b>

Fonte: DISEG/GEARC

## 2.5. Adesão por Ramo da Justiça

No mês de fevereiro/2026, o(a) Justiça Federal obteve o maior número de adesões (69) e, desde o início do funcionamento da Funpresp-Jud, a Justiça Trabalhista permanece com o maior número de participantes (13.975).

Gráfico 2. Distribuição de participantes por ramo da justiça fevereiro de 2026

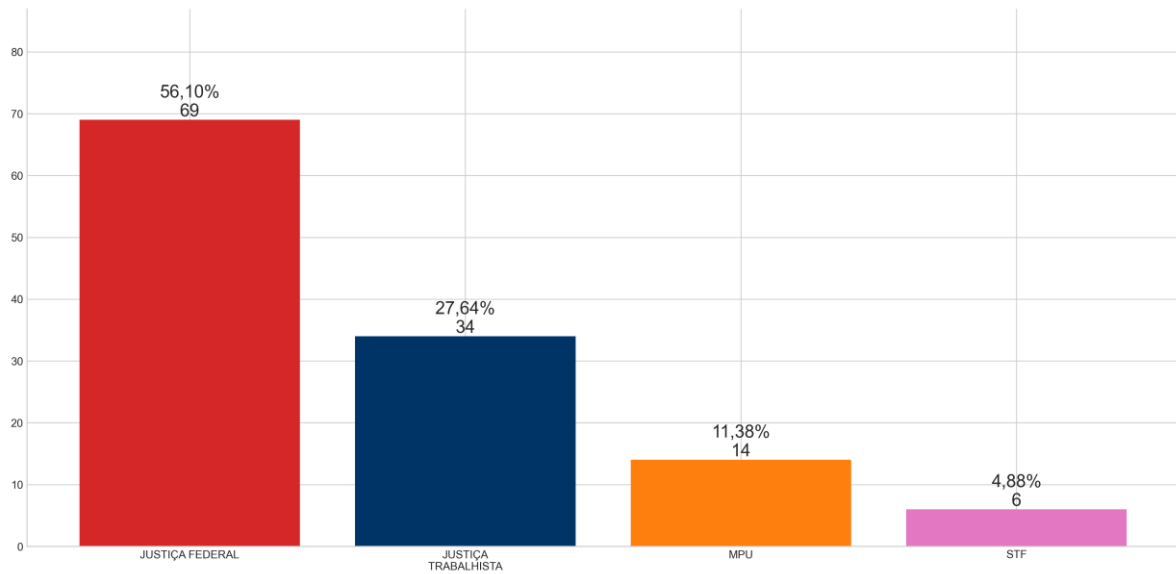

Fonte: DISEG/GEARC

Gráfico 3. Distribuição de participantes por ramo da justiça (acumulado)

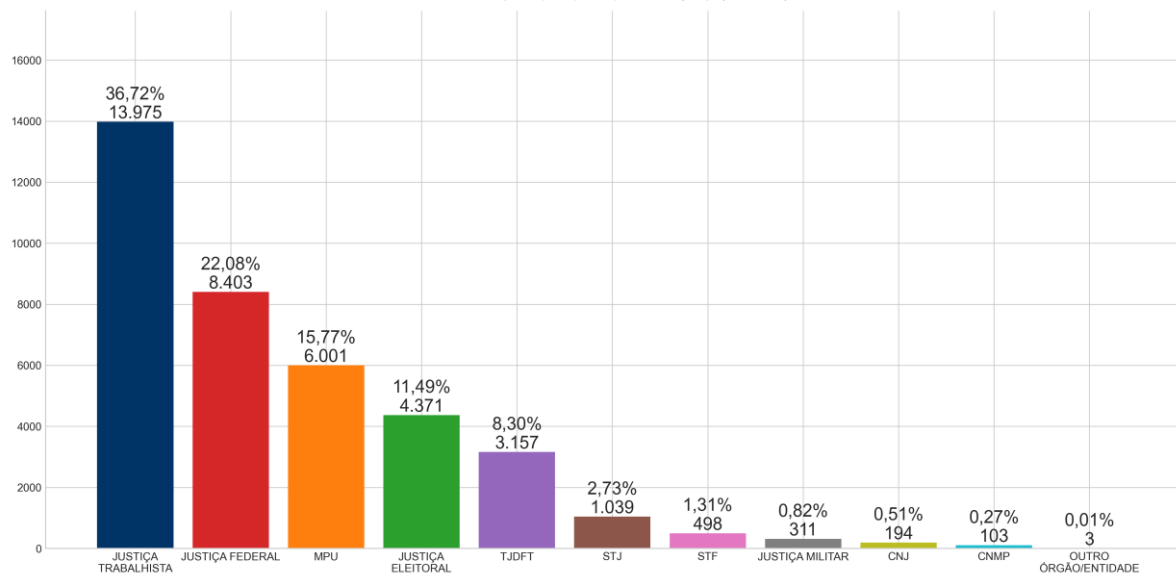

Fonte: DISEG/GEARC

## 2.6. Adesões por Patrocinador

Tabela 3. Adesões por patrocinador

Sigla	Quantidade no mês	Percentual no mês	Quantidade total	Percentual total
<b>TOTAL</b>	<b>111</b>	<b>100%</b>	<b>38055</b>	<b>100%</b>
SJSP	52	46,85%	1154	3,03%
TRT15	8	7,21%	968	2,54%
MPF	8	7,21%	3533	9,28%
TRF3	7	6,31%	553	1,45%

Sigla	Quantidade no mês	Percentual no mês	Quantidade total	Percentual total
TRT2	6	5,41%	1761	4,63%
STF	6	5,41%	499	1,31%
TRT16	4	3,60%	184	0,48%
TRT6	3	2,70%	492	1,29%
TST	3	2,70%	1097	2,88%
MPDFT	3	2,70%	906	2,38%
TRT18	3	2,70%	416	1,09%
SJSC	3	2,70%	290	0,76%
TRT7	2	1,80%	288	0,76%
TRESC	2	1,80%	120	0,32%
SJCE	2	1,80%	255	0,67%
SJMS	2	1,80%	100	0,26%
SJRN	2	1,80%	164	0,43%
SJES	2	1,80%	196	0,52%
SJPI	2	1,80%	75	0,20%
TRT13	2	1,80%	227	0,60%
TRT3	2	1,80%	1451	3,81%
TRESE	2	1,80%	55	0,14%
SJBA	2	1,80%	240	0,63%
SJRS	2	1,80%	595	1,56%
TRT23	2	1,80%	312	0,82%
TRT4	1	0,90%	951	2,50%
TRT8	1	0,90%	568	1,49%
TSE	1	0,90%	388	1,02%
SJMT	1	0,90%	130	0,34%
SJPB	1	0,90%	115	0,30%
TRF6	1	0,90%	147	0,39%
TRT21	1	0,90%	234	0,61%
TRT12	1	0,90%	561	1,47%
ESMPU	1	0,90%	18	0,05%
TRF5	1	0,90%	178	0,47%
MPM	1	0,90%	108	0,28%
TREPI	1	0,90%	103	0,27%
MPT	1	0,90%	1428	3,75%
TREAP	1	0,90%	59	0,16%
SJPA	1	0,90%	127	0,33%
TRERO	1	0,90%	89	0,23%
TRT17	1	0,90%	227	0,60%

Sigla	Quantidade no mês	Percentual no mês	Quantidade total	Percentual total
TRT11	1	0,90%	275	0,72%
SJRO	1	0,90%	83	0,22%
SJRR	0	0,00%	42	0,11%
SJPR	0	0,00%	520	1,37%
SJRJ	0	0,00%	780	2,05%
SJMG	0	0,00%	558	1,47%
CJF	0	0,00%	105	0,28%
CNMP	0	0,00%	111	0,29%
SJAL	0	0,00%	72	0,19%
TRF1	0	0,00%	380	1,00%
TRF4	0	0,00%	247	0,65%
TRT1	0	0,00%	1305	3,43%
TJEMG	0	0,00%	1	0,00%
TREES	0	0,00%	122	0,32%
TREPB	0	0,00%	97	0,25%
TRERN	0	0,00%	89	0,23%
SJSE	0	0,00%	51	0,13%
TRT19	0	0,00%	141	0,37%
TRT20	0	0,00%	80	0,21%
TRT22	0	0,00%	108	0,28%
TRERR	0	0,00%	36	0,09%
TRESP	0	0,00%	634	1,67%
TRETO	0	0,00%	64	0,17%
TRT14	0	0,00%	266	0,70%
SJGO	0	0,00%	111	0,29%
SJAM	0	0,00%	70	0,18%
SJDF	0	0,00%	241	0,63%
STJ	0	0,00%	1040	2,73%
STM	0	0,00%	311	0,82%
TREAC	0	0,00%	21	0,06%
TREAL	0	0,00%	39	0,10%
TREGO	0	0,00%	179	0,47%
TREMT	0	0,00%	88	0,23%
TREBA	0	0,00%	172	0,45%
TRECE	0	0,00%	134	0,35%
TREDF	0	0,00%	65	0,17%
TREMG	0	0,00%	435	1,14%
TREMS	0	0,00%	44	0,12%

Sigla	Quantidade no mês	Percentual no mês	Quantidade total	Percentual total
TREPA	0	0,00%	194	0,51%
SJAC	0	0,00%	39	0,10%
SJAP	0	0,00%	35	0,09%
SJPE	0	0,00%	295	0,78%
TREAM	0	0,00%	60	0,16%
TREPR	0	0,00%	228	0,60%
TRERJ	0	0,00%	301	0,79%
TRERS	0	0,00%	181	0,48%
MPSC	0	0,00%	1	0,00%
TRT5	0	0,00%	540	1,42%
TRT9	0	0,00%	882	2,32%
CNJ	0	0,00%	194	0,51%
TRT10	0	0,00%	472	1,24%
TRF2	0	0,00%	310	0,81%
SJMA	0	0,00%	77	0,20%
SJTO	0	0,00%	66	0,17%
TJDFT	0	0,00%	3157	8,30%
TJETO	0	0,00%	2	0,01%
TREMA	0	0,00%	117	0,31%
TREPE	0	0,00%	255	0,67%
TRT24	0	0,00%	170	0,45%

Fonte: DISEG/GEARC

## 2.7. Regime de Tributação (Imposto de Renda)

Em fevereiro/2026, o perfil de tributação demonstra a preferência de 2% dos participantes pelo regime regressivo (Gráfico 4).

No acumulado, percebe-se grande preferência pelo regime regressivo de tributação (Gráfico 5). Com base na **Lei 14.803**, datada de **10/1/2024**, houve uma importante alteração no regime de tributação para os participantes de planos de previdência complementar. Agora, **os participantes** têm a liberdade de escolher entre os regimes **progressivo e regressivo** no momento da obtenção do benefício ou do primeiro resgate dos valores acumulados.

Gráfico 4. Distribuição regime de tributação (fevereiro/2026)

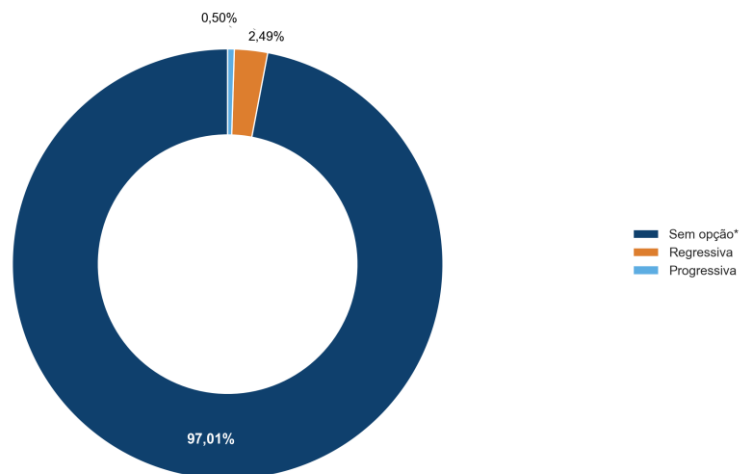

Fonte: DISEG/GEARC

Gráfico 5. Distribuição regime de tributação (Acumulado)

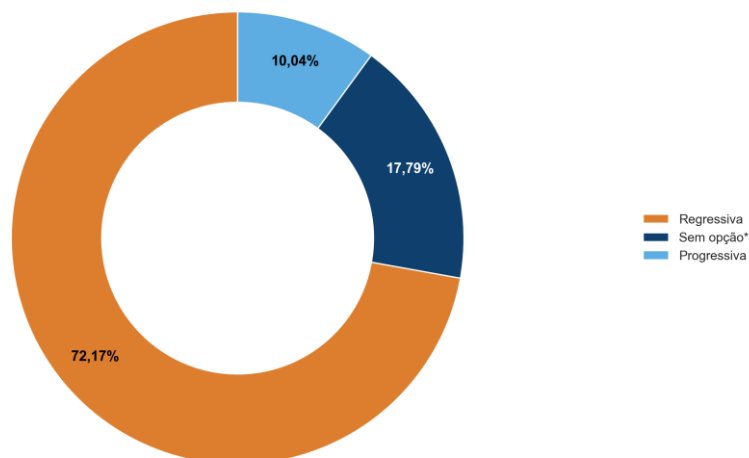

Fonte: DISEG/GEARC

## 2.8. Percentual de Contribuição

Um bom indicativo da qualidade das opções dos participantes está relacionado ao percentual de contribuição escolhido. Segregando as categorias de participantes vinculados e patrocinados, percebe-se opção oposta em relação à escolha do percentual de contribuição mensal.

Para os participantes vinculados, a melhor opção é a escolha do percentual mínimo (6,5%), com o objetivo de aproveitar a isenção da taxa de carregamento sobre a contribuição facultativa. Em fevereiro/2026, 80,00% dos participantes vinculados optaram pelo percentual de 6,5% e a opção pelo percentual mínimo chega a 93,59% da preferência dos participantes desde o início do funcionamento do plano.

Para os participantes patrocinados, a opção mais vantajosa é contribuir com o percentual máximo (8,5%), obtendo a contrapartida máxima da contribuição patronal. Em fevereiro/2026, 89,53% dos participantes optaram pelo percentual máximo. Já no acumulado, desde o início do plano, temos 91,67% dos participantes com o percentual de 8,5%.

Gráfico 6. Distribuição do percentual de contribuição (fevereiro/2026)

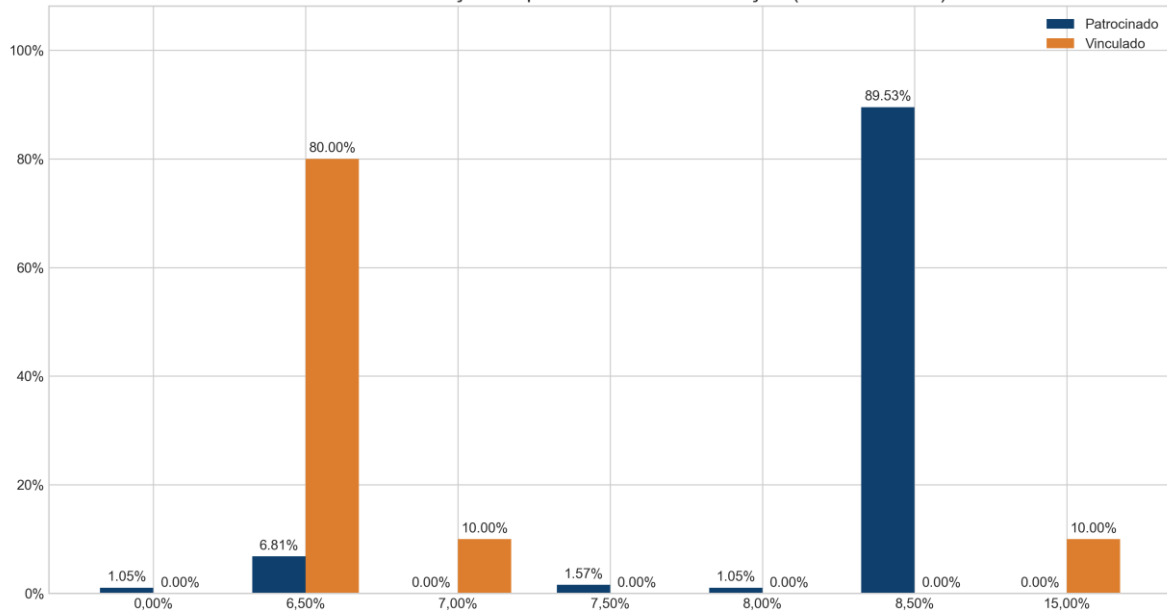

Fonte: DISEG/GEARC

Gráfico 7. Distribuição do percentual de contribuição (acumulado)

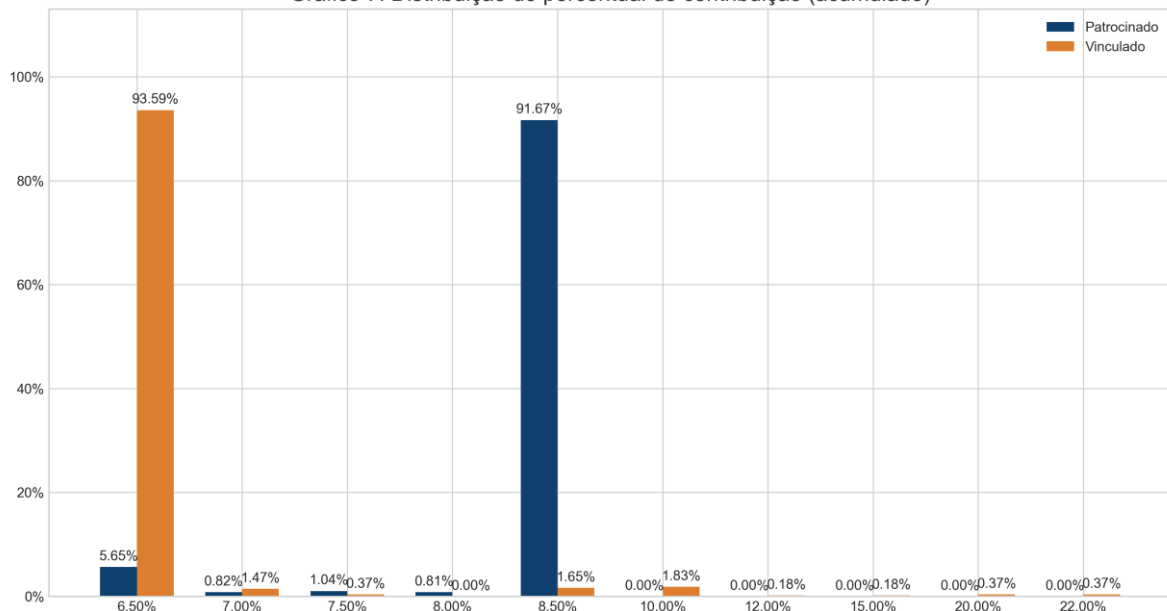

Fonte: DISEG/GEARC

### 3. Arrecadação

A arrecadação total de fevereiro/2026 foi de R\$ 77,4 milhões. Desse montante, R\$ 73,3 milhões referem-se à competência do mês e R\$ 4,1 milhões a contribuições de períodos anteriores

Tabela 4. Arrecadação de contribuições por mês competência

COMPETÊNCIA	CONTRIBUIÇÃO
fev/2026	R\$ 73.291.702,81
Outras Competências	R\$ 4.073.902,67
<b>TOTAL</b>	<b>R\$ 77.365.605,48</b>

Fonte: DISEG/GEARC

Ao analisar a paridade das contribuições entre participante e patrocinador, verificou-se uma divergência de **R\$ 1.405.010,27**. Grande parte desse valor decorre do repasse realizado por um dos órgãos apenas da contribuição dos participantes, sem o correspondente aporte do patrocinador.

Gráfico 8. Contribuição normal (participante e patrocinador)

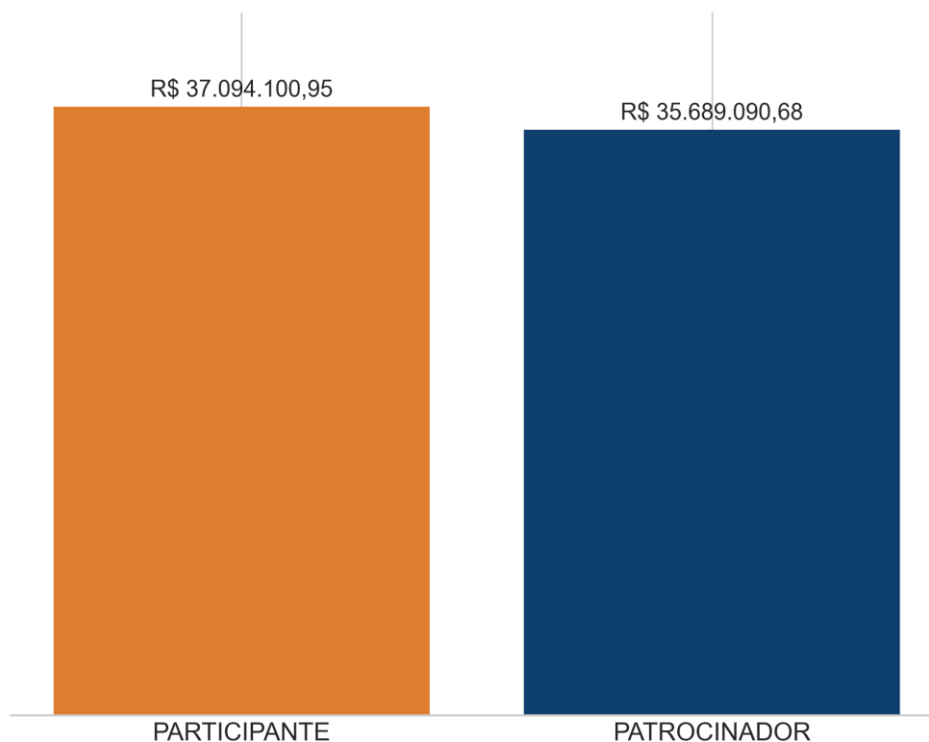

Fonte: DISEG/GEARC

### 3.1. Arrecadação de contribuição total

Abaixo demonstramos a distribuição das contribuições que resultaram no total arrecadado para o mês, bem como a variação percentual em relação ao mês anterior:

Tabela 5. Arrecadação por tipo de contribuição

Contribuição	Janeiro/2026	Fevereiro/2026	Variação
FACULTATIVA	R\$ 2.125.357,38	R\$ 2.019.869,66	-4,96%
MULTA	R\$ 0,00	R\$ 1.066,48	100,00%
NORMAL	R\$ 71.525.982,70	R\$ 72.783.191,63	1,76%
PORTABILIDADE	R\$ 268.516,22	R\$ 1.247.952,22	364,76%
SEGURO	R\$ 1.209.525,33	R\$ 1.193.915,38	-1,29%
TAXA BPD	R\$ 387,19	R\$ 249,40	-35,59%
VINCULADA	R\$ 85.649,54	R\$ 119.360,71	39,36%
<b>TOTAL</b>	<b>R\$ 75.215.418,36</b>	<b>R\$ 77.365.605,48</b>	<b>2,86%</b>

Fonte: DISEG/GEARC

Com base na tabela acima, observa-se que o total arrecadado em fevereiro de 2026 apresentou um aumento de 2,86% em relação a janeiro de 2026. Essa variação foi impulsionada, sobretudo, pela arrecadação da contribuição normal.

### 3.2. Arrecadação de contribuições por cargo

Analisando a contribuição média dos participantes patrocinados, observa-se que os Juízes e Membros ocupam a primeira posição, com um valor médio de **R\$ 5.416,39**, seguidos pelos Analistas, com **R\$ 2.346,15**. Na sequência, aparecem os cargos de Auxiliar, com média de **R\$ 1.560,11**, e de Técnico, com **R\$ 978,22**.

Ressalta-se que o cenário apresentado considera apenas as contribuições normais, referentes ao mês corrente e às competências anteriores, tanto dos participantes quanto dos patrocinadores.

O detalhamento da arrecadação, bem como a quantidade de participantes por cargo, pode ser visualizado na Tabela 6.

Tabela 6. Arrecadação por cargo/representatividade (participantes patrocinados)

CARGO	REPRESENTATIVIDADE DA CONTRIBUIÇÃO	CONTRIBUIÇÃO MÉDIA	QUANTIDADE DE PARTICIPANTES	REPRESENTATIVIDADE DOS PARTICIPANTES	TOTAL CONTRIBUIÇÃO
ANALISTAS	45,6%	R\$ 2.346,15	14.149	38,1%	R\$ 33.195.607,51
AUXILIARES	0,0%	R\$ 1.560,11	15	0,0%	R\$ 23.401,66
JUÍZES E MEMBROS	28,7%	R\$ 5.416,39	3.857	10,4%	R\$ 20.891.029,55
TÉCNICOS	25,7%	R\$ 978,22	19.089	51,4%	R\$ 18.673.152,91
<b>TOTAL</b>					<b>R\$ 72.783.191,63</b>

Fonte: DISEG/GEARC

### 3.3. Contribuições por ramo da justiça

Em fevereiro/2026, a Justiça Trabalhista teve o maior volume de contribuições. Desde o início do plano, a Justiça Trabalhista apresenta o maior patrimônio acumulado.

Gráfico 9. Distribuição de contribuições por ramo do patrocinador fevereiro de 2026

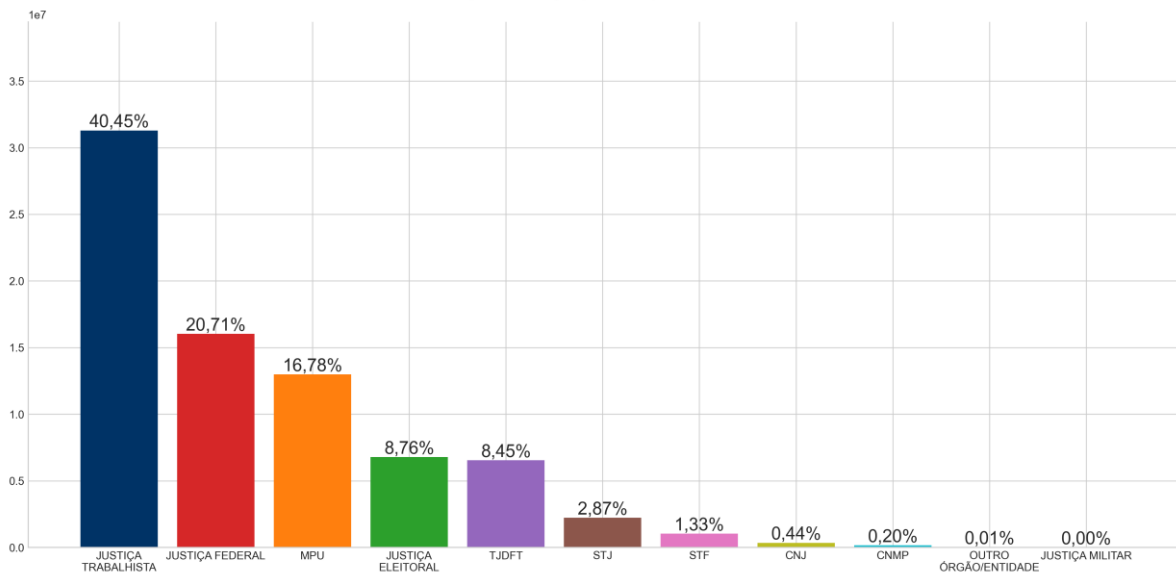

Fonte: DISEG/GEARC

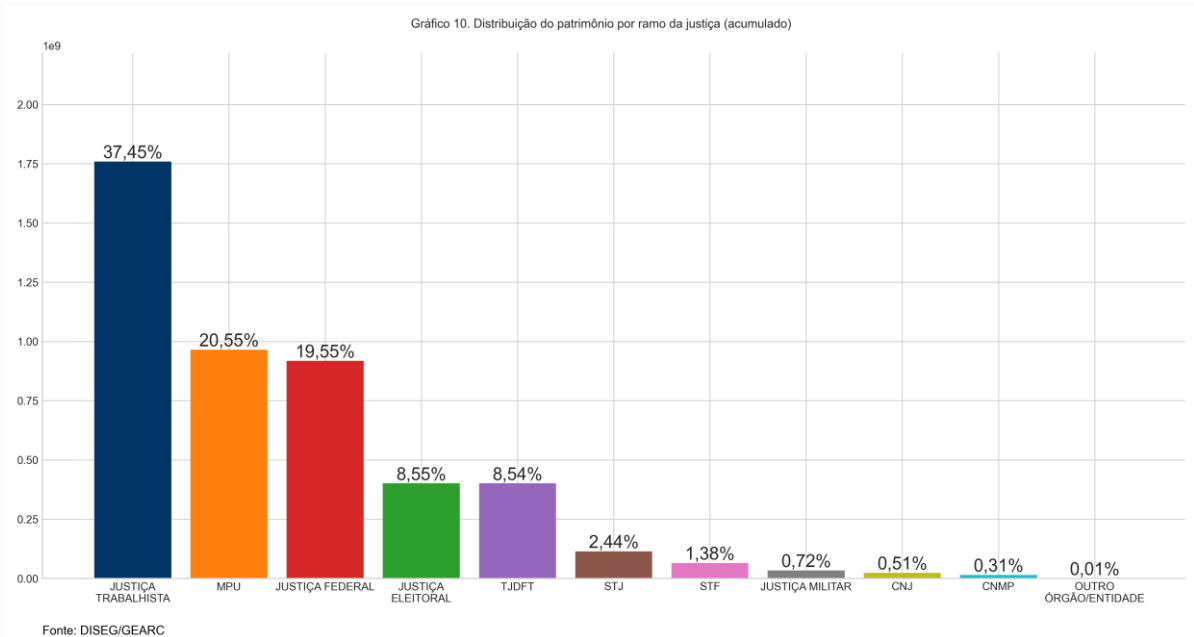

### 3.4. Contribuições por patrocinador

Em fevereiro/2026, o MPF ficou no topo do ranking na contribuição mensal e continua a apresentar maior patrimônio por patrocinador.

Tabela 7. Arrecadação e Patrimônio por patrocinador

Patrocinador	Contribuição no mês	Representatividade de da contribuição	Contribuições acumuladas	Representatividade de no patrimônio
<b>TOTAL</b>	<b>R\$ 77.365.605,48</b>	<b>100,00%</b>	<b>R\$ 5.986.372.167,16</b>	<b>100,00%</b>
MPF	R\$ 7.851.062,64	10,15%	R\$ 691.046.342,10	11,54%
TJDFT	R\$ 6.536.268,96	8,45%	R\$ 513.097.459,16	8,57%
TRT2	R\$ 3.923.388,39	5,07%	R\$ 300.457.394,85	5,02%
TRT3	R\$ 3.725.480,73	4,82%	R\$ 267.234.743,93	4,46%
MPT	R\$ 3.601.147,52	4,65%	R\$ 302.435.950,79	5,05%
TRT1	R\$ 2.697.568,21	3,49%	R\$ 220.570.518,41	3,68%
TRT15	R\$ 2.423.821,53	3,13%	R\$ 168.436.031,97	2,81%
STJ	R\$ 2.224.307,83	2,88%	R\$ 141.715.728,17	2,37%
TST	R\$ 2.145.054,50	2,77%	R\$ 126.000.529,54	2,10%
TRT9	R\$ 2.133.927,50	2,76%	R\$ 155.558.978,49	2,60%
SJSP	R\$ 2.119.713,56	2,74%	R\$ 148.018.366,66	2,47%
TRT4	R\$ 2.079.929,97	2,69%	R\$ 137.429.199,71	2,30%
TRT5	R\$ 1.395.899,50	1,80%	R\$ 86.545.048,21	1,45%
SJRJ	R\$ 1.348.608,97	1,74%	R\$ 91.936.449,17	1,54%
SJMG	R\$ 1.346.401,48	1,74%	R\$ 95.992.185,77	1,60%

Patrocinador	Contribuição no mês	Representativa de da contribuição	Contribuições acumuladas	Representativa de no patrimônio
MPDFT	R\$ 1.242.314,28	1,61%	R\$ 232.046.213,69	3,88%
TRT8	R\$ 1.161.744,63	1,50%	R\$ 88.757.389,76	1,48%
SJRS	R\$ 1.161.710,33	1,50%	R\$ 79.256.504,60	1,32%
TRT12	R\$ 1.126.668,14	1,46%	R\$ 85.405.309,16	1,43%
TRT6	R\$ 1.101.448,86	1,42%	R\$ 69.337.540,14	1,16%
TRESP	R\$ 1.067.805,25	1,38%	R\$ 49.984.467,62	0,83%
TRT10	R\$ 1.058.222,95	1,37%	R\$ 78.245.856,11	1,31%
SJPR	R\$ 1.032.735,48	1,33%	R\$ 86.019.898,68	1,44%
STF	R\$ 1.031.351,61	1,33%	R\$ 83.684.563,04	1,40%
TRT18	R\$ 969.640,30	1,25%	R\$ 76.767.311,22	1,28%
TSE	R\$ 794.148,51	1,03%	R\$ 66.906.469,84	1,12%
TRF1	R\$ 687.446,44	0,89%	R\$ 40.533.879,77	0,68%
SJPE	R\$ 675.056,86	0,87%	R\$ 52.233.371,82	0,87%
TRT23	R\$ 648.502,95	0,84%	R\$ 52.749.181,01	0,88%
TRT7	R\$ 627.702,83	0,81%	R\$ 37.361.016,75	0,62%
TRF3	R\$ 621.240,34	0,80%	R\$ 45.162.066,15	0,75%
SJCE	R\$ 619.319,98	0,80%	R\$ 51.782.363,28	0,87%
SJBA	R\$ 605.918,50	0,78%	R\$ 43.745.926,99	0,73%
TREMG	R\$ 600.546,36	0,78%	R\$ 50.823.015,65	0,85%
SJSC	R\$ 590.725,27	0,76%	R\$ 39.984.829,27	0,67%
TRT17	R\$ 556.742,32	0,72%	R\$ 38.390.512,87	0,64%
TRT13	R\$ 531.923,35	0,69%	R\$ 34.973.633,03	0,58%
TRT21	R\$ 510.077,63	0,66%	R\$ 39.576.125,19	0,66%
TRT14	R\$ 495.063,33	0,64%	R\$ 39.359.774,97	0,66%
TRT11	R\$ 448.948,26	0,58%	R\$ 30.045.677,21	0,50%
SJDF	R\$ 444.961,14	0,58%	R\$ 31.607.197,54	0,53%
TRT24	R\$ 430.951,21	0,56%	R\$ 28.747.106,90	0,48%
SJES	R\$ 419.811,58	0,54%	R\$ 33.737.287,40	0,56%
TREPE	R\$ 405.524,82	0,52%	R\$ 27.372.529,92	0,46%
TRT19	R\$ 367.546,72	0,48%	R\$ 25.847.363,44	0,43%
SJRN	R\$ 356.516,34	0,46%	R\$ 26.351.079,58	0,44%
TRT16	R\$ 352.881,87	0,46%	R\$ 29.096.753,59	0,49%
CNJ	R\$ 348.763,07	0,45%	R\$ 32.154.963,91	0,54%
TREPR	R\$ 345.478,87	0,45%	R\$ 27.557.279,57	0,46%
TREGO	R\$ 341.098,73	0,44%	R\$ 33.555.839,36	0,56%
TREPA	R\$ 317.801,86	0,41%	R\$ 26.631.223,34	0,44%
SJGO	R\$ 313.012,07	0,40%	R\$ 22.274.421,83	0,37%
TRF2	R\$ 310.021,58	0,40%	R\$ 22.718.413,63	0,38%

Patrocinador	Contribuição no mês	Representativa de da contribuição	Contribuições acumuladas	Representativa de no patrimônio
TRERS	R\$ 307.017,41	0,40%	R\$ 20.554.765,22	0,34%
SJPA	R\$ 290.154,46	0,38%	R\$ 24.258.870,62	0,41%
TRF4	R\$ 285.759,00	0,37%	R\$ 17.476.722,06	0,29%
TRF6	R\$ 272.399,98	0,35%	R\$ 10.524.114,09	0,18%
TREES	R\$ 271.207,74	0,35%	R\$ 17.957.212,91	0,30%
SJTO	R\$ 263.958,88	0,34%	R\$ 12.412.658,55	0,21%
SJPB	R\$ 261.421,81	0,34%	R\$ 22.343.403,84	0,37%
MPM	R\$ 239.616,19	0,31%	R\$ 20.037.691,49	0,33%
TRF5	R\$ 239.050,87	0,31%	R\$ 14.476.756,61	0,24%
SJMT	R\$ 231.865,85	0,30%	R\$ 17.426.758,05	0,29%
TREBA	R\$ 220.242,01	0,28%	R\$ 16.874.956,24	0,28%
TRECE	R\$ 213.659,25	0,28%	R\$ 11.715.799,60	0,20%
TRT22	R\$ 206.823,74	0,27%	R\$ 13.469.622,84	0,23%
TRERJ	R\$ 198.086,81	0,26%	R\$ 29.258.747,92	0,49%
SJMA	R\$ 196.833,68	0,25%	R\$ 14.966.862,57	0,25%
SJAL	R\$ 195.660,02	0,25%	R\$ 15.939.368,84	0,27%
SJMS	R\$ 191.052,94	0,25%	R\$ 17.819.931,97	0,30%
TRESC	R\$ 178.750,17	0,23%	R\$ 16.086.007,18	0,27%
TRT20	R\$ 171.884,60	0,22%	R\$ 9.341.253,11	0,16%
TREPI	R\$ 167.749,03	0,22%	R\$ 12.477.177,72	0,21%
TRERN	R\$ 163.082,96	0,21%	R\$ 12.413.982,33	0,21%
TREMA	R\$ 162.175,48	0,21%	R\$ 16.163.238,91	0,27%
CNMP	R\$ 162.144,71	0,21%	R\$ 18.712.365,57	0,31%
TREPB	R\$ 156.407,71	0,20%	R\$ 10.644.349,93	0,18%
CJF	R\$ 153.893,40	0,20%	R\$ 12.296.933,98	0,21%
SJPI	R\$ 151.211,90	0,20%	R\$ 14.205.327,05	0,24%
SJRO	R\$ 147.102,11	0,19%	R\$ 15.575.930,37	0,26%
TREMT	R\$ 136.653,01	0,18%	R\$ 9.593.395,62	0,16%
TRERO	R\$ 123.048,59	0,16%	R\$ 8.038.434,14	0,13%
SJAM	R\$ 121.860,03	0,16%	R\$ 13.137.949,18	0,22%
SJSE	R\$ 120.502,93	0,16%	R\$ 6.435.256,37	0,11%
TREDF	R\$ 118.406,56	0,15%	R\$ 8.894.451,87	0,15%
TREAP	R\$ 111.635,03	0,14%	R\$ 7.341.886,57	0,12%
TRETO	R\$ 93.911,04	0,12%	R\$ 5.790.348,62	0,10%
SJAP	R\$ 92.602,78	0,12%	R\$ 7.663.671,44	0,13%
SJRR	R\$ 76.994,33	0,10%	R\$ 5.778.364,89	0,10%
TRESE	R\$ 65.637,97	0,08%	R\$ 5.715.298,17	0,10%
SJAC	R\$ 62.765,11	0,08%	R\$ 4.391.474,31	0,07%

Patrocinador	Contribuição no mês	Representatividade de da contribuição	Contribuições acumuladas	Representatividade de no patrimônio
TREAL	R\$ 53.055,22	0,07%	R\$ 3.338.098,36	0,06%
TREAM	R\$ 52.883,21	0,07%	R\$ 4.270.607,39	0,07%
TREMS	R\$ 44.209,03	0,06%	R\$ 3.047.059,63	0,05%
ESMPU	R\$ 41.466,61	0,05%	R\$ 3.302.936,07	0,06%
TRERR	R\$ 41.056,71	0,05%	R\$ 3.998.148,52	0,07%
TREAC	R\$ 20.388,49	0,03%	R\$ 1.204.759,24	0,02%
TJETO	R\$ 5.810,94	0,01%	R\$ 61.316,58	0,00%
SENADO	R\$ 3.818,26	0,00%	R\$ 102.228,29	0,00%
TJEMG	R\$ 2.905,40	0,00%	R\$ 52.880,63	0,00%
STM	R\$ 1.438,42	0,00%	R\$ 40.800.490,37	0,68%
CD	R\$ 1.176,89	0,00%	R\$ 160.779,99	0,00%
MPSC	R\$ 210,30	0,00%	R\$ 2.855,17	0,00%
MS	R\$ 0,00	0,00%	R\$ 40.872,59	0,00%
FUNPESP-JUD	R\$ 0,00	0,00%	R\$ 29.123,09	0,00%
FENAJUFE	R\$ 0,00	0,00%	R\$ 22.815,51	0,00%
CMM	R\$ 0,00	0,00%	R\$ 368,72	0,00%
VALEC	R\$ 0,00	0,00%	R\$ 167.266,49	0,00%
CLDF	R\$ 0,00	0,00%	R\$ 142.923,01	0,00%
EBSERH	R\$ 0,00	0,00%	R\$ 69.556,54	0,00%
TCDF	R\$ 0,00	0,00%	R\$ 23.130,22	0,00%
EPL	R\$ 0,00	0,00%	R\$ 48.297,13	0,00%
ME	R\$ 0,00	0,00%	R\$ 15.028,11	0,00%

Fonte: DISEG/GEARC