

**RELATÓRIO DE**  
**PERFIL DOS**  
**PARTICIPANTES E**  
**ARRECADAÇÃO**

---

03 | 2026

## 1. Introdução

Este relatório, elaborado pela Gerência de Arrecadação e Cadastro (Gearc), consiste em um conjunto de informações, apresentadas na forma de textos, indicadores, gráficos e tabelas, com o intuito de apresentar o perfil dos participantes, sua distribuição e composição segundo diferentes características.

## 2. Cadastro

### 2.1. Evolução das Adesões

Com as movimentações ocorridas em março de 2026, houve a entrada de 136 participantes na base. As ocorrências estão assim distribuídas:

Tabela 1. Evolução mensal das adesões

Mês/Ano	Patrocinado	Vinculado	BPD Patrocinado	BPD Vinculado	Autopatrocinado Patrocinado	Autopatrocinado Vinculado	No prazo opção dos institutos	Assistido	Total
Saldo 2025	36684	534	314	1	45	10	85	53	37726
jan/2026	217	3	-6	0	1	0	4	-1	218
fev/2026	93	9	6	0	1	1	-4	5	111
mar/2026	105	5	15	0	-2	0	13	0	136
Acumulado/2026	415	17	15	0	0	1	13	4	465
<b>Acumulado Total</b>	<b>37099</b>	<b>551</b>	<b>329</b>	<b>1</b>	<b>45</b>	<b>11</b>	<b>98</b>	<b>57</b>	<b>38191</b>

Fonte: DISEG/GEARC

### 2.2. Distribuição de participantes por sexo

Atualmente, os participantes estão distribuídos em 50,50% de homens e 49,50% de mulheres.

SITUAÇÃO	FEMININO	MASCULINO	TOTAL GERAL
<b>Total de Participantes</b>	<b>18.906</b>	<b>19.285</b>	<b>38.191</b>

Fonte: DISEG/GEARC

### 2.3. Distribuição de participantes por sexo e grupos de idade

A maior concentração de participantes encontra-se na faixa etária de 39 a 41 anos.

Gráfico 1. Distribuição de participantes por sexo e grupo de idade\*

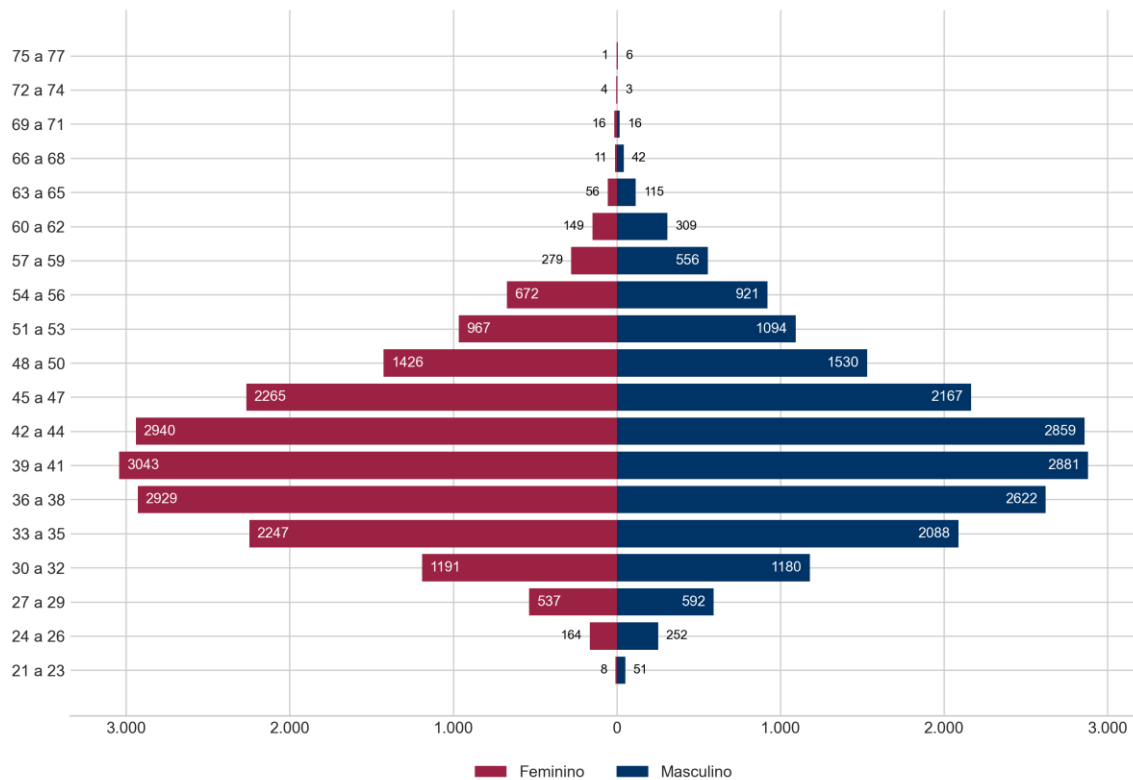

## 2.4. Distribuição de participantes por Cargos e Categoria

Tabela 2. Distribuição de participantes por cargo

CARGO	QTD
Técnicos	19661
Analistas	14588
Magistrados	2833
Membros MPU	1042
Outros Cargos	41
Auxiliar	14
Ministro	12
<b>TOTAL</b>	<b>38191</b>

Fonte: DISEG/GEARC

## 2.5. Adesão por Ramo da Justiça

No mês de março/2026, o(a) Justiça Eleitoral obteve o maior número de adesões (46) e, desde o início do funcionamento da Funpresp-Jud, a Justiça Trabalhista permanece com o maior número de participantes (14.005).

Gráfico 2. Distribuição de participantes por ramo da justiça março de 2026

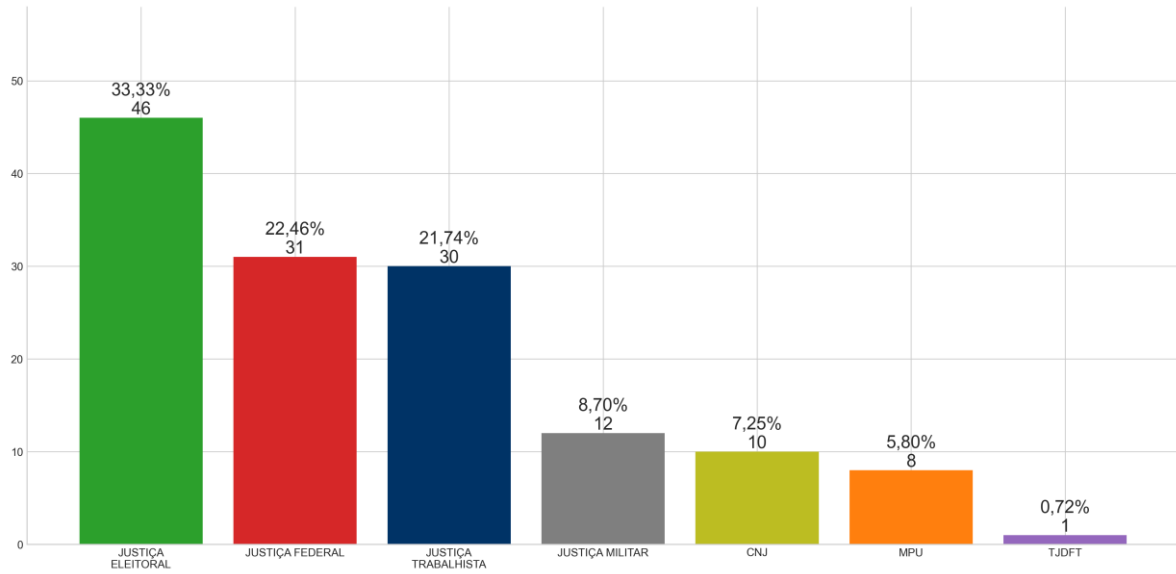

Fonte: DISEG/GEARC

Gráfico 3. Distribuição de participantes por ramo da justiça (acumulado)

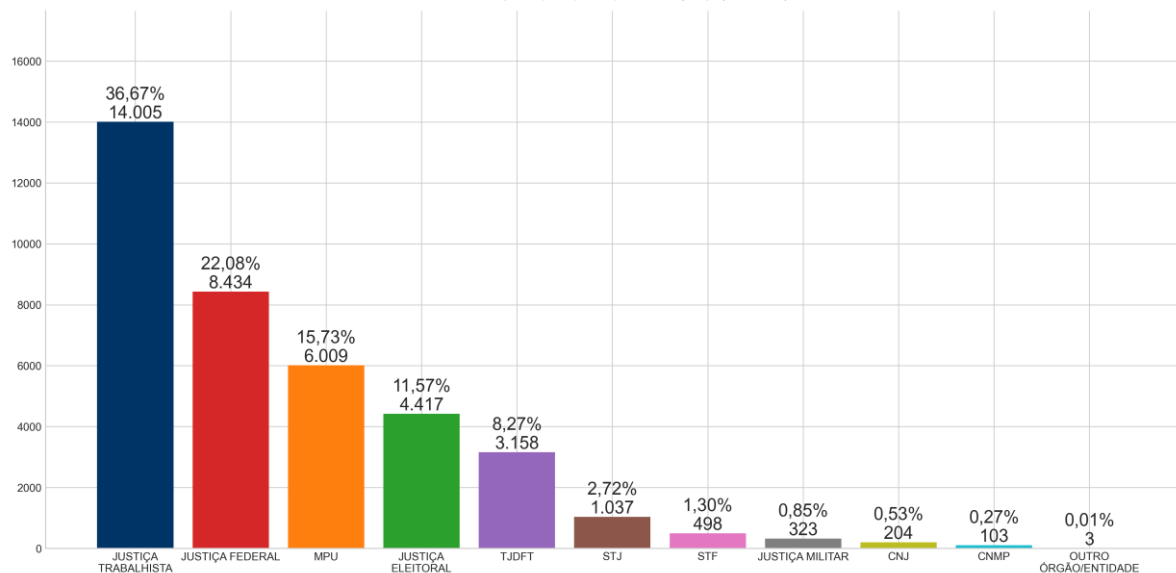

Fonte: DISEG/GEARC

## 2.6. Adesões por Patrocinador

Tabela 3. Adesões por patrocinador

Sigla	Quantidade no mês	Percentual no mês	Quantidade total	Percentual total
<b>TOTAL</b>	<b>136</b>	<b>100%</b>	<b>38191</b>	<b>100%</b>
SJSP	15	11,03%	1169	3,06%
STM	12	8,82%	323	0,85%
CNJ	11	8,09%	205	0,54%
TSE	11	8,09%	399	1,04%

Sigla	Quantidade no mês	Percentual no mês	Quantidade total	Percentual total
MPF	10	7,35%	3543	9,28%
TREDF	10	7,35%	75	0,20%
TREPI	10	7,35%	113	0,30%
TREMA	9	6,62%	126	0,33%
TRF3	7	5,15%	560	1,47%
TRT1	5	3,68%	1310	3,43%
SJMA	4	2,94%	81	0,21%
TRT8	3	2,21%	571	1,50%
TRT10	3	2,21%	475	1,24%
TREBA	3	2,21%	175	0,46%
SJPE	3	2,21%	298	0,78%
TRT18	3	2,21%	419	1,10%
SJMS	3	2,21%	103	0,27%
TRT22	3	2,21%	111	0,29%
TREAL	2	1,47%	41	0,11%
SJAL	2	1,47%	74	0,19%
SJCE	2	1,47%	257	0,67%
SJRO	2	1,47%	85	0,22%
TREPB	2	1,47%	99	0,26%
TRT15	2	1,47%	970	2,54%
MPM	2	1,47%	110	0,29%
TRT5	2	1,47%	542	1,42%
TRT9	2	1,47%	884	2,31%
TST	2	1,47%	1099	2,88%
TREAP	2	1,47%	61	0,16%
TRT4	2	1,47%	953	2,50%
SJBA	1	0,74%	241	0,63%
TRT12	1	0,74%	562	1,47%
TRF5	1	0,74%	179	0,47%
TRT16	1	0,74%	185	0,48%
SJAP	1	0,74%	36	0,09%
TREPR	1	0,74%	229	0,60%
TRF4	1	0,74%	248	0,65%
SJRR	1	0,74%	43	0,11%
SJSC	1	0,74%	291	0,76%
SJSE	1	0,74%	52	0,14%
SJMG	1	0,74%	559	1,46%
CJF	1	0,74%	106	0,28%

Sigla	Quantidade no mês	Percentual no mês	Quantidade total	Percentual total
TRT11	1	0,74%	276	0,72%
TRT13	1	0,74%	228	0,60%
SJES	1	0,74%	197	0,52%
TRERR	1	0,74%	37	0,10%
TRT19	1	0,74%	142	0,37%
TRT20	0	0,00%	80	0,21%
TRESP	0	0,00%	632	1,65%
TRETO	0	0,00%	63	0,16%
SJGO	0	0,00%	111	0,29%
SJPA	0	0,00%	125	0,33%
SJPI	0	0,00%	75	0,20%
STF	0	0,00%	499	1,31%
STJ	0	0,00%	1038	2,72%
TREAC	0	0,00%	21	0,05%
MPDFT	0	0,00%	903	2,36%
SJAM	0	0,00%	69	0,18%
SJDF	0	0,00%	241	0,63%
TRT14	0	0,00%	266	0,70%
TRT17	0	0,00%	227	0,59%
TREGO	0	0,00%	179	0,47%
TREMT	0	0,00%	88	0,23%
TRERO	0	0,00%	89	0,23%
CNMP	0	0,00%	111	0,29%
SJPR	0	0,00%	520	1,36%
SJRJ	0	0,00%	776	2,03%
SJRN	0	0,00%	164	0,43%
TRERN	0	0,00%	89	0,23%
TRESC	0	0,00%	120	0,31%
TRF1	0	0,00%	379	0,99%
TRT7	0	0,00%	287	0,75%
TJEMG	0	0,00%	1	0,00%
TREES	0	0,00%	122	0,32%
TRERJ	0	0,00%	301	0,79%
TRERS	0	0,00%	181	0,47%
TREMG	0	0,00%	434	1,14%
TREMS	0	0,00%	43	0,11%
TREPA	0	0,00%	194	0,51%
ESMPU	0	0,00%	18	0,05%

Sigla	Quantidade no mês	Percentual no mês	Quantidade total	Percentual total
TREAM	0	0,00%	60	0,16%
MPSC	0	0,00%	1	0,00%
MPT	0	0,00%	1427	3,74%
SJAC	0	0,00%	39	0,10%
TRT3	0	0,00%	1451	3,80%
TRT6	0	0,00%	492	1,29%
TRECE	0	0,00%	134	0,35%
TRT2	0	0,00%	1760	4,61%
TRT21	0	0,00%	234	0,61%
TRT23	0	0,00%	312	0,82%
TRT24	0	0,00%	170	0,45%
SJMT	0	0,00%	130	0,34%
SJPB	0	0,00%	114	0,30%
SJRS	0	0,00%	589	1,54%
SJTO	0	0,00%	65	0,17%
TJDFT	0	0,00%	3157	8,27%
TJETO	0	0,00%	2	0,01%
TREPE	0	0,00%	255	0,67%
TRESE	0	0,00%	55	0,14%
TRF2	0	0,00%	310	0,81%
TRF6	0	0,00%	146	0,38%

Fonte: DISEG/GEARC

## 2.7. Regime de Tributação (Imposto de Renda)

Em março/2026, o perfil de tributação demonstra que 3% dos participantes optaram pelo regime regressivo (Gráfico 4).

No acumulado, observa-se grande preferência pelo regime regressivo de tributação (Gráfico 5). Com base na **Lei 14.803**, de **10/1/2024**, houve uma importante alteração no regime de tributação para os participantes de planos de previdência complementar. Agora, **os participantes** têm a liberdade de escolher entre os regimes **progressivo e regressivo** no momento da obtenção do benefício ou do primeiro resgate dos valores acumulados.

Gráfico 4. Distribuição regime de tributação (março/2026)

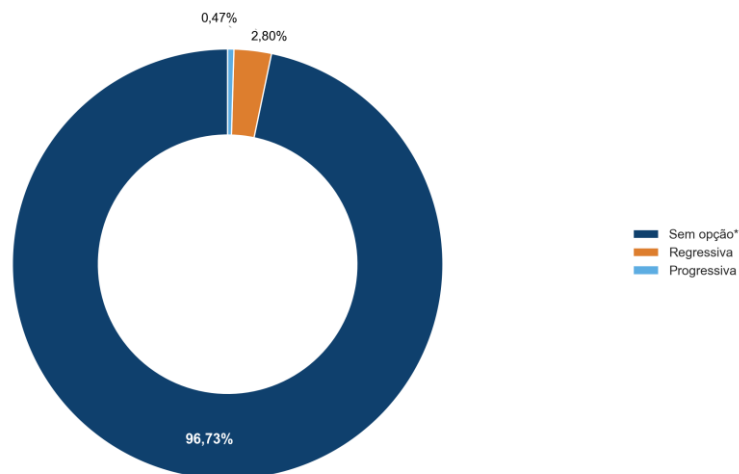

Fonte: DISEG/GEARC

Gráfico 5. Distribuição regime de tributação (Acumulado)

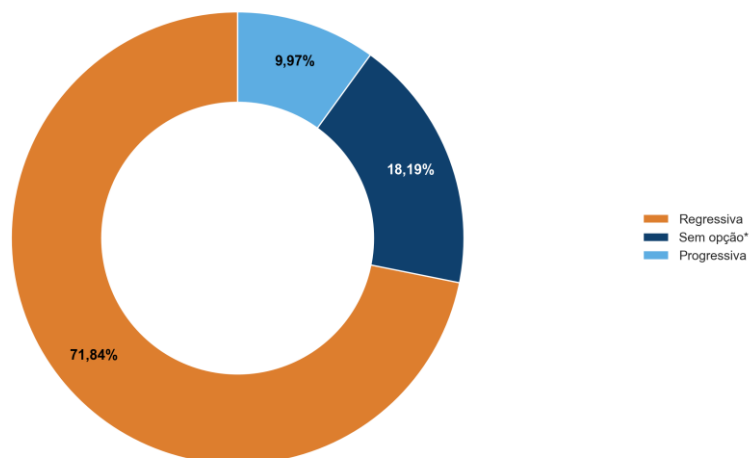

Fonte: DISEG/GEARC

## 2.8. Percentual de Contribuição

Um bom indicativo da qualidade das opções dos participantes está relacionado ao percentual de contribuição escolhido. Segregando as categorias de participantes vinculados e patrocinados, percebe-se comportamento oposto quanto à escolha do percentual de contribuição mensal.

Para os participantes vinculados, a melhor opção é a escolha do percentual mínimo (6,5%), com o objetivo de aproveitar a isenção da taxa de carregamento sobre a contribuição facultativa. Em março/2026, 100,00% dos participantes vinculados optaram pelo percentual de 6,5% e a opção pelo percentual mínimo chega a 93,47% da preferência dos participantes desde o início do funcionamento do plano.

Para os participantes patrocinados, a opção mais vantajosa é contribuir com o percentual máximo (8,5%), obtendo a contrapartida máxima da contribuição patronal. Em março/2026, 90,43% dos participantes optaram pelo percentual máximo. Já no acumulado, desde o início do plano, temos 91,67% dos participantes com o percentual de 8,5%.

Gráfico 6. Distribuição do percentual de contribuição (março/2026)

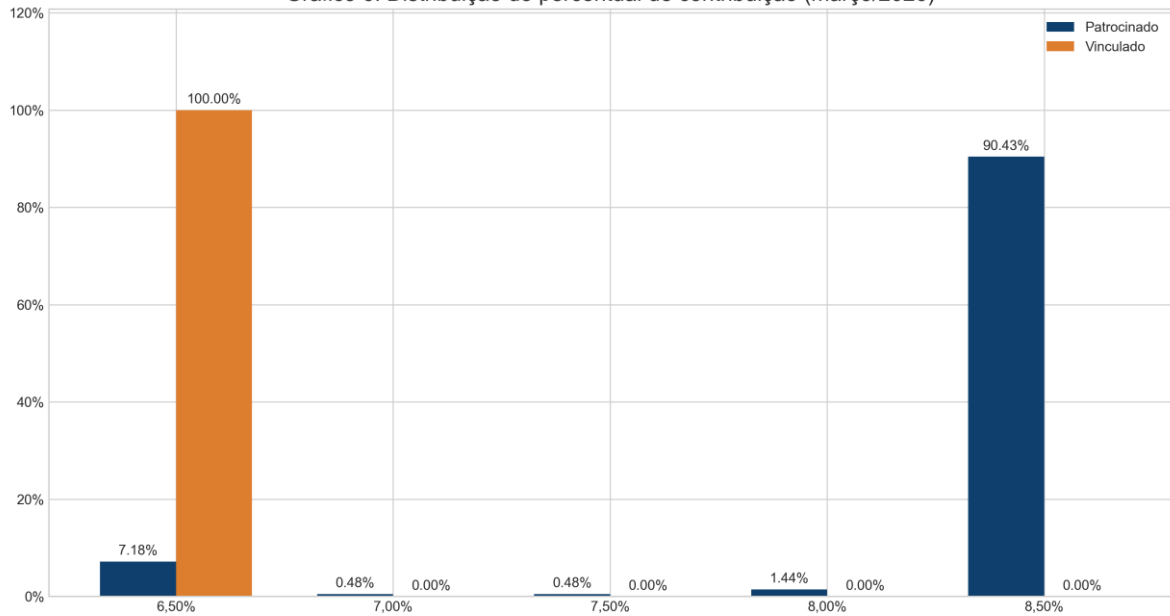

Fonte: DISEG/GEARC

Gráfico 7. Distribuição do percentual de contribuição (acumulado)

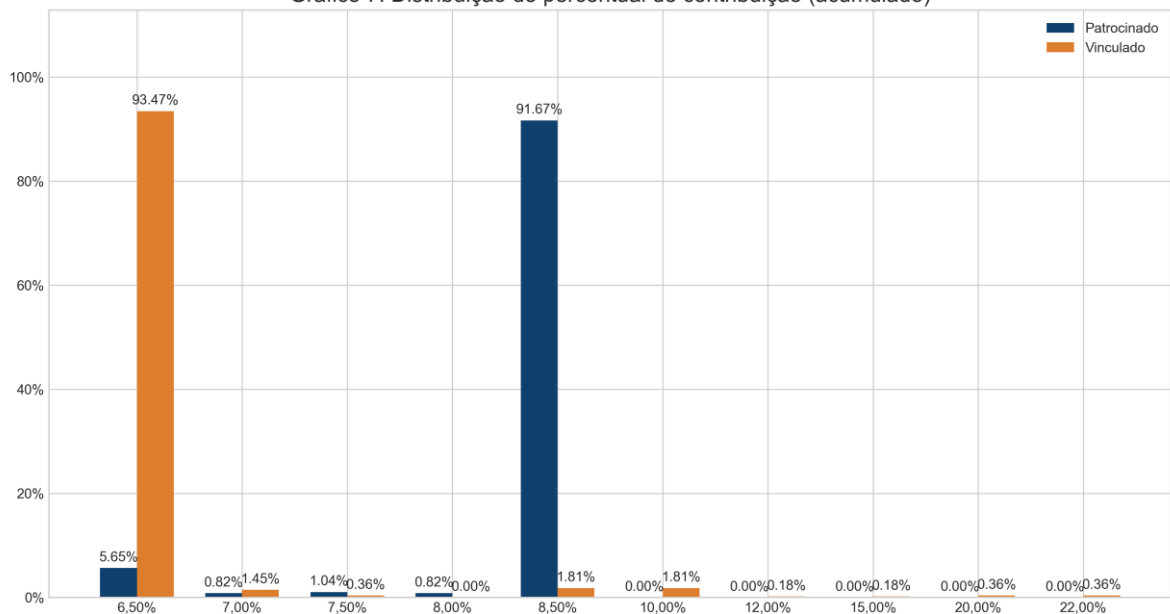

Fonte: DISEG/GEARC

### 3. Arrecadação

A arrecadação total de março/2026 foi de R\$ 79,1 milhões. Desse montante, R\$ 74,1 milhões referem-se à competência do mês e R\$ 5,0 milhões referem-se a contribuições de períodos anteriores.

Tabela 4. Arrecadação de contribuições por mês competência

COMPETÊNCIA	CONTRIBUIÇÃO
mar/2026	R\$ 74.139.939,22
Outras Competências	R\$ 4.974.217,63
<b>TOTAL</b>	<b>R\$ 79.114.156,85</b>

Fonte: DISEG/GEARC

Ao analisar a paridade das contribuições entre participante e patrocinador, verificou-se uma divergência de **R\$ 1.442.495,27**. Grande parte desse valor decorre do repasse realizado por um dos órgãos apenas da contribuição dos participantes, sem o correspondente aporte do patrocinador.

Gráfico 8. Contribuição normal (participante e patrocinador)

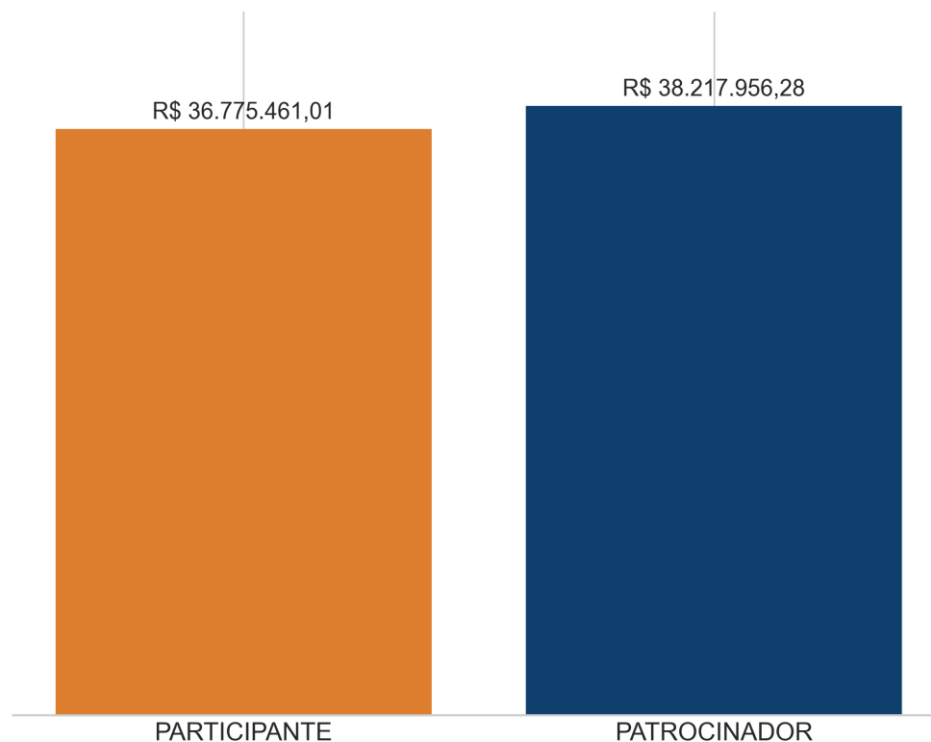

Fonte: DISEG/GEARC

### 3.1. Arrecadação de contribuição total

Abaixo demonstramos a distribuição das contribuições que resultaram no total arrecadado para o mês, bem como a variação percentual em relação ao mês anterior:

Tabela 5. Arrecadação por tipo de contribuição

Contribuição	Fevereiro/2026	Março/2026	Variação
FACULTATIVA	R\$ 2.019.869,66	R\$ 2.248.047,89	11,30%
MULTA	R\$ 1.066,48	R\$ 1.445,12	35,50%
NORMAL	R\$ 72.783.191,63	R\$ 74.993.417,29	3,04%
PORTABILIDADE	R\$ 1.247.952,22	R\$ 587.389,62	-52,93%
SEGURO	R\$ 1.193.915,38	R\$ 1.210.213,43	1,37%
TAXA BPD	R\$ 249,40	R\$ 417,73	67,49%
VINCULADA	R\$ 119.360,71	R\$ 73.225,77	-38,65%
<b>TOTAL</b>	<b>R\$ 77.365.605,48</b>	<b>R\$ 79.114.156,85</b>	<b>2,26%</b>

Fonte: DISEG/GEARC

Com base na tabela acima, observa-se que o total arrecadado em março de 2026 apresentou um aumento de 2,26% em relação a fevereiro de 2026. Essa variação foi impulsionada, sobretudo, pelo aumento da arrecadação da contribuição normal.

### 3.2. Arrecadação de contribuições por cargo

Analisando a contribuição média dos participantes patrocinados, observa-se que os Juízes e Membros ocupam a primeira posição, com um valor médio de **R\$ 5.826,59**, seguidos pelos Analistas, com **R\$ 2.454,39**. Na sequência, aparecem os cargos de Auxiliar, com média de **R\$ 1.601,97**, e de Técnico, com **R\$ 1.003,65**.

Ressalta-se que o cenário apresentado considera apenas as contribuições normais, referentes ao mês corrente e às competências anteriores, tanto dos participantes quanto dos patrocinadores.

O detalhamento da arrecadação, bem como a quantidade de participantes por cargo, pode ser visualizado na Tabela 6.

Tabela 6. Arrecadação por cargo/representatividade (participantes patrocinados)

CARGO	REPRESENTATIVIDADE DA CONTRIBUIÇÃO	CONTRIBUIÇÃO MÉDIA	QUANTIDADE DE PARTICIPANTES	REPRESENTATIVIDADE DOS PARTICIPANTES	TOTAL CONTRIBUIÇÃO
ANALISTAS	44,9%	R\$ 2.454,39	13.715	37,9%	R\$ 33.661.902,17
AUXILIARES	0,0%	R\$ 1.601,97	14	0,0%	R\$ 22.427,52
JUÍZES E MEMBROS	30,2%	R\$ 5.826,59	3.886	10,7%	R\$ 22.642.120,32
TÉCNICOS	24,9%	R\$ 1.003,65	18.599	51,4%	R\$ 18.666.967,28
<b>TOTAL</b>					<b>R\$ 74.993.417,29</b>

Fonte: DISEG/GEARC

### 3.3. Contribuições por ramo da justiça

Em março/2026, a Justiça Trabalhista teve o maior volume de contribuições. Desde o início do plano, a Justiça Trabalhista apresenta o maior patrimônio acumulado.

Gráfico 9. Distribuição de contribuições por ramo do patrocinador março de 2026

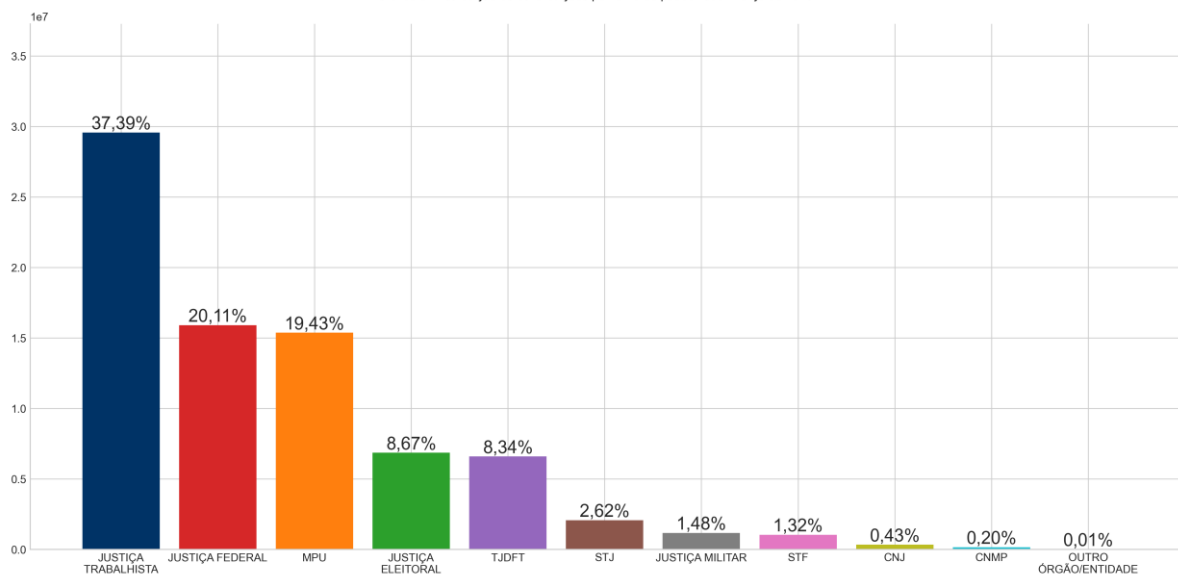

Fonte: DISEG/GEARC

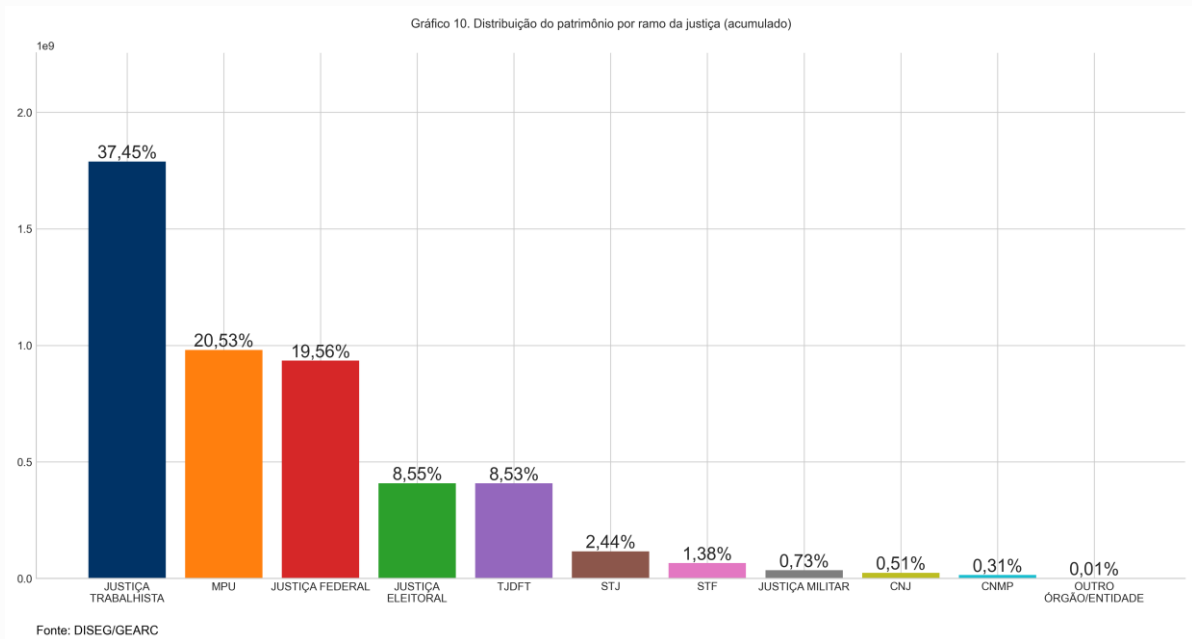

### 3.4. Contribuições por patrocinador

Em março/2026, o MPF ficou no topo do ranking na contribuição mensal e continua a apresentar o maior patrimônio entre os patrocinadores.

Tabela 7. Arrecadação e Patrimônio por patrocinador

Patrocinador	Contribuição no mês	Representatividade de da contribuição	Contribuições acumuladas	Representatividade de no patrimônio
<b>TOTAL</b>	<b>R\$ 79.114.156,85</b>	<b>100,00%</b>	<b>R\$ 6.092.407.129,67</b>	<b>100,00%</b>
MPF	R\$ 7.892.870,10	9,98%	R\$ 702.737.518,77	11,53%
TJDFT	R\$ 6.594.339,68	8,34%	R\$ 521.807.571,29	8,56%
TRT3	R\$ 3.932.857,77	4,97%	R\$ 272.514.544,57	4,47%
TRT2	R\$ 3.862.159,12	4,88%	R\$ 305.335.305,09	5,01%
MPT	R\$ 3.614.202,75	4,57%	R\$ 307.422.464,09	5,05%
MPDFT	R\$ 3.581.228,58	4,53%	R\$ 236.207.257,48	3,88%
TRT1	R\$ 3.154.003,01	3,99%	R\$ 224.917.883,53	3,69%
TRT15	R\$ 2.475.096,53	3,13%	R\$ 171.850.988,49	2,82%
SJSP	R\$ 2.444.332,67	3,09%	R\$ 150.979.960,49	2,48%
TRT9	R\$ 2.192.727,75	2,77%	R\$ 158.416.909,02	2,60%
STJ	R\$ 2.078.473,60	2,63%	R\$ 144.225.218,96	2,37%
TRT4	R\$ 2.046.666,98	2,59%	R\$ 140.203.446,95	2,30%
TRT5	R\$ 1.345.797,95	1,70%	R\$ 88.354.828,57	1,45%
SJRJ	R\$ 1.345.045,77	1,70%	R\$ 93.647.572,37	1,54%
SJMG	R\$ 1.343.877,55	1,70%	R\$ 97.913.592,16	1,61%

Patrocinador	Contribuição no mês	Representatividade de da contribuição	Contribuições acumuladas	Representatividade de no patrimônio
SJRS	R\$ 1.192.337,63	1,51%	R\$ 80.863.952,44	1,33%
STM	R\$ 1.173.195,40	1,48%	R\$ 42.104.775,77	0,69%
TRT12	R\$ 1.172.506,64	1,48%	R\$ 87.006.814,82	1,43%
TRT8	R\$ 1.091.857,13	1,38%	R\$ 90.147.904,66	1,48%
TRT6	R\$ 1.080.403,17	1,37%	R\$ 70.648.549,12	1,16%
STF	R\$ 1.042.868,57	1,32%	R\$ 85.126.203,02	1,40%
SJPR	R\$ 1.036.420,30	1,31%	R\$ 87.545.296,82	1,44%
TRT10	R\$ 1.014.066,92	1,28%	R\$ 79.683.697,69	1,31%
TRT18	R\$ 918.108,77	1,16%	R\$ 78.034.524,66	1,28%
TSE	R\$ 819.545,90	1,04%	R\$ 67.642.876,56	1,11%
TRESP	R\$ 744.470,41	0,94%	R\$ 50.945.088,28	0,84%
TRT23	R\$ 692.542,37	0,88%	R\$ 53.661.277,52	0,88%
SJPE	R\$ 682.643,21	0,86%	R\$ 53.189.262,10	0,87%
TREMG	R\$ 663.545,01	0,84%	R\$ 51.725.147,94	0,85%
SJCE	R\$ 628.790,49	0,79%	R\$ 52.676.323,42	0,86%
TRF3	R\$ 623.316,03	0,79%	R\$ 45.859.448,34	0,75%
SJBA	R\$ 610.346,35	0,77%	R\$ 44.586.456,05	0,73%
TRT7	R\$ 609.923,21	0,77%	R\$ 38.174.985,80	0,63%
SJSC	R\$ 597.629,48	0,76%	R\$ 40.801.435,31	0,67%
TRF1	R\$ 583.478,49	0,74%	R\$ 41.297.753,84	0,68%
TRT13	R\$ 557.041,35	0,70%	R\$ 35.751.512,30	0,59%
TRERJ	R\$ 544.093,68	0,69%	R\$ 29.936.858,67	0,49%
TRT17	R\$ 543.135,74	0,69%	R\$ 39.144.116,59	0,64%
TRT14	R\$ 483.030,69	0,61%	R\$ 39.966.173,49	0,66%
TRT21	R\$ 480.646,89	0,61%	R\$ 40.253.279,43	0,66%
SJES	R\$ 441.752,64	0,56%	R\$ 34.348.445,29	0,56%
SJDF	R\$ 437.567,11	0,55%	R\$ 32.223.112,41	0,53%
TRT11	R\$ 420.874,72	0,53%	R\$ 30.505.201,75	0,50%
TRT24	R\$ 413.184,06	0,52%	R\$ 29.356.416,71	0,48%
TREPE	R\$ 403.058,60	0,51%	R\$ 27.924.338,43	0,46%
TRT19	R\$ 348.815,41	0,44%	R\$ 26.372.422,36	0,43%
TREGO	R\$ 347.354,66	0,44%	R\$ 33.975.782,22	0,56%
CNJ	R\$ 346.272,43	0,44%	R\$ 32.641.279,82	0,54%
TRT16	R\$ 345.415,32	0,44%	R\$ 29.555.520,61	0,49%
TREPR	R\$ 335.029,20	0,42%	R\$ 28.049.660,64	0,46%
TRF2	R\$ 333.636,06	0,42%	R\$ 23.158.702,34	0,38%
TREPA	R\$ 321.932,91	0,41%	R\$ 27.092.710,44	0,44%
SJGO	R\$ 312.172,69	0,39%	R\$ 22.739.406,27	0,37%

Patrocinador	Contribuição no mês	Representatividade de da contribuição	Contribuições acumuladas	Representatividade de no patrimônio
TRERS	R\$ 293.304,84	0,37%	R\$ 20.946.228,99	0,34%
TRF4	R\$ 288.241,85	0,36%	R\$ 17.763.526,61	0,29%
TRF6	R\$ 279.349,63	0,35%	R\$ 10.857.483,03	0,18%
SJPA	R\$ 272.842,40	0,34%	R\$ 24.619.578,60	0,40%
SJPB	R\$ 265.161,55	0,34%	R\$ 22.698.266,09	0,37%
TREES	R\$ 257.361,61	0,33%	R\$ 18.319.164,53	0,30%
SJMT	R\$ 238.155,90	0,30%	R\$ 17.734.242,01	0,29%
TRF5	R\$ 237.811,42	0,30%	R\$ 14.797.156,39	0,24%
MPM	R\$ 236.991,66	0,30%	R\$ 20.360.645,09	0,33%
TREBA	R\$ 224.502,38	0,28%	R\$ 17.158.942,19	0,28%
TRT22	R\$ 214.179,74	0,27%	R\$ 13.757.464,53	0,23%
TRECE	R\$ 202.702,74	0,26%	R\$ 11.978.608,64	0,20%
SJMA	R\$ 197.809,70	0,25%	R\$ 15.248.056,41	0,25%
SJAL	R\$ 194.879,66	0,25%	R\$ 16.230.460,55	0,27%
SJMS	R\$ 194.659,89	0,25%	R\$ 18.091.439,31	0,30%
TRESC	R\$ 179.033,02	0,23%	R\$ 16.350.067,89	0,27%
SJRN	R\$ 172.984,95	0,22%	R\$ 26.668.535,02	0,44%
TREPI	R\$ 167.072,68	0,21%	R\$ 12.703.053,88	0,21%
TRT20	R\$ 165.790,73	0,21%	R\$ 9.555.282,96	0,16%
SJPI	R\$ 161.823,60	0,20%	R\$ 14.441.594,08	0,24%
CNMP	R\$ 161.657,32	0,20%	R\$ 18.949.612,64	0,31%
TRERN	R\$ 160.756,86	0,20%	R\$ 12.641.995,38	0,21%
TREMA	R\$ 159.855,06	0,20%	R\$ 16.384.333,73	0,27%
CJF	R\$ 154.907,10	0,20%	R\$ 12.514.769,88	0,21%
TREPB	R\$ 150.869,93	0,19%	R\$ 10.849.402,49	0,18%
SJRO	R\$ 136.722,79	0,17%	R\$ 15.776.058,45	0,26%
TREMT	R\$ 136.423,50	0,17%	R\$ 9.766.822,22	0,16%
SJTO	R\$ 127.354,05	0,16%	R\$ 12.591.754,46	0,21%
TRERO	R\$ 122.488,40	0,15%	R\$ 8.194.017,82	0,13%
SJSE	R\$ 122.473,13	0,15%	R\$ 6.584.571,76	0,11%
SJAM	R\$ 120.827,97	0,15%	R\$ 13.306.445,37	0,22%
TREDF	R\$ 119.791,28	0,15%	R\$ 9.067.545,25	0,15%
TREAP	R\$ 109.606,95	0,14%	R\$ 7.480.579,24	0,12%
TRETO	R\$ 91.439,12	0,12%	R\$ 5.912.517,24	0,10%
SJRR	R\$ 69.727,36	0,09%	R\$ 5.870.747,43	0,10%
TREAM	R\$ 67.176,88	0,08%	R\$ 4.354.297,67	0,07%
TRESE	R\$ 65.537,64	0,08%	R\$ 5.795.664,99	0,10%
SJAC	R\$ 62.181,19	0,08%	R\$ 4.462.351,98	0,07%

Patrocinador	Contribuição no mês	Representatividade de da contribuição	Contribuições acumuladas	Representatividade de no patrimônio
TREAL	R\$ 53.768,43	0,07%	R\$ 3.410.885,11	0,06%
TRERR	R\$ 45.206,17	0,06%	R\$ 4.054.561,99	0,07%
TREMS	R\$ 44.870,99	0,06%	R\$ 3.103.081,61	0,05%
ESMPU	R\$ 41.857,79	0,05%	R\$ 3.356.197,75	0,06%
TREAC	R\$ 20.538,73	0,03%	R\$ 1.227.335,98	0,02%
TJETO	R\$ 8.801,84	0,01%	R\$ 70.120,22	0,00%
TST	R\$ 8.666,02	0,01%	R\$ 126.626.274,44	2,08%
SENADO	R\$ 3.818,26	0,00%	R\$ 106.803,53	0,00%
TJEMG	R\$ 2.905,38	0,00%	R\$ 55.767,38	0,00%
CD	R\$ 1.289,95	0,00%	R\$ 100.847,69	0,00%
MPSC	R\$ 1.287,36	0,00%	R\$ 4.098,62	0,00%
MS	R\$ 0,00	0,00%	R\$ 41.215,90	0,00%
FUNPRESP-JUD	R\$ 0,00	0,00%	R\$ 29.155,60	0,00%
SJAP	R\$ 0,00	0,00%	R\$ 7.694.145,78	0,13%
FENAJUFE	R\$ 0,00	0,00%	R\$ 23.087,59	0,00%
CMM	R\$ 0,00	0,00%	R\$ 369,12	0,00%
VALEC	R\$ 0,00	0,00%	R\$ 168.679,22	0,00%
CLDF	R\$ 0,00	0,00%	R\$ 143.082,85	0,00%
EBSERH	R\$ 0,00	0,00%	R\$ 69.634,42	0,00%
TCDF	R\$ 0,00	0,00%	R\$ 23.328,16	0,00%
ME	R\$ 0,00	0,00%	R\$ 15.044,93	0,00%
EPL	R\$ 0,00	0,00%	R\$ 48.351,22	0,00%

Fonte: DISEG/GEARC